



# 112學年度考試簡章



# 重要提醒

111.08

# 前言

112學年度考試簡章  
高中英語聽力測驗、學科能力測驗、分科測驗  
重要提醒一次看



# 112學年度考試重要試務日程

	高中英語聽力測驗 第一次考試	高中英語聽力測驗 第二次考試	學科能力測驗	分科測驗
報名日期	111.09.07(三)~ 111.09.14(三)	111.11.09(三)~ 111.11.15(二)	111.11.01(二)~ 111.11.15(二)	112.06.08(四)~ 112.06.19(一)
考試日期	111.10.22(六)	111.12.10(六)	112.01.13(五)~ 112.01.15(日)	112.07.12(三)~ 112.07.13(四)
成績公布	111.11.03(四)	111.12.22(四)	112.02.23(四)	112.07.28(五)



# 高中英語聽力測驗

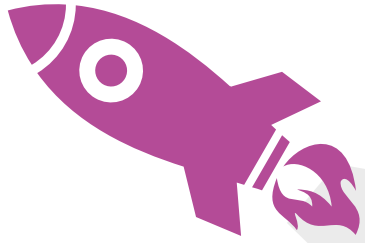

3

## 播音方式

皆採分散式個別試場播音，  
使用 MP3 播放器播音



2

## 自由選考

若報考兩次，  
成績擇優使用

1

## 考試時間

自預備鈴響起  
共計

60分鐘

# 學科能力測驗



1

## 考試科目

6 考科

國文、英文、數學A、  
數學B、社會、自然  
考生可自由選考

2

## 國文分兩節施測

國文(一):  
國語文綜合能力測驗  
(簡稱:國綜)  
國文(二):  
國語文寫作能力測驗  
(簡稱國寫)

3

## 考試天數

3 天

# 分科測驗

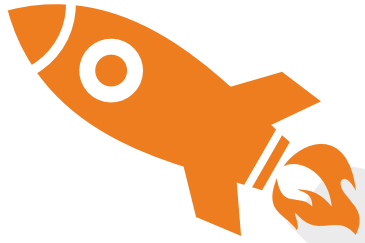

## 3 考試天數

2 天



## 2 考試科目

7 考科

物理、化學、生物、  
數學甲、歷史、地理、  
公民與社會  
考生可自由選考

## 1 考試名稱

110年(含)以前之  
指定科目考試,  
111學年度起改為  
**分科測驗**

# 題型及答題卷



○ 學年度高中英語聽力測驗答題卷

財團法人大學入學考試中心基金會

○ 學年度高中英語聽力測驗  
第○次考試  
答題卷

應試號碼、條碼、姓名(不得污損、塗改或破壞)

10117801 葉學群

確認答題卷應試號碼與姓名正確無誤

考生簽名 請用正確簽全名

※考試開始鈴響起，經確認確為本人之應試號碼與姓名後，於「確認後考生簽名」欄以正確簽全名，使用備用答題卷者，請務必於「確認後考生簽名」欄簽全名。  
※請詳閱試題本上作答注意事項與答題卷劃記及書寫注意事項。  
※選擇題正確作答樣例： A  B  C  D

選擇題

注意：考生如未能劃滿方格，或不依試題本之作答注意事項劃記致機器無法正確辨識答案時，恐將影響成績並損及權益。

1	<input type="radio"/> A <input type="radio"/> B <input type="radio"/> C <input type="radio"/> D	21	<input type="radio"/> A <input type="radio"/> B <input type="radio"/> C <input type="radio"/> D
2	<input type="radio"/> A <input type="radio"/> B <input type="radio"/> C <input type="radio"/> D	22	<input type="radio"/> A <input type="radio"/> B <input type="radio"/> C <input type="radio"/> D
3	<input type="radio"/> A <input type="radio"/> B <input type="radio"/> C <input type="radio"/> D	23	<input type="radio"/> A <input type="radio"/> B <input type="radio"/> C <input type="radio"/> D
4	<input type="radio"/> A <input type="radio"/> B <input type="radio"/> C <input type="radio"/> D	24	<input type="radio"/> A <input type="radio"/> B <input type="radio"/> C <input type="radio"/> D
5	<input type="radio"/> A		
6	<input type="radio"/> A		
7	<input type="radio"/> A		
8	<input type="radio"/> A		
9	<input type="radio"/> A		
10	<input type="radio"/> A		
11	<input type="radio"/> A <input type="radio"/> B <input type="radio"/> C <input type="radio"/> D	31	<input type="radio"/> A <input type="radio"/> B <input type="radio"/> C <input type="radio"/> D
12	<input type="radio"/> A <input type="radio"/> B <input type="radio"/> C <input type="radio"/> D	32	<input type="radio"/> A <input type="radio"/> B <input type="radio"/> C <input type="radio"/> D
13	<input type="radio"/> A <input type="radio"/> B <input type="radio"/> C <input type="radio"/> D	33	<input type="radio"/> A <input type="radio"/> B <input type="radio"/> C <input type="radio"/> D
14	<input type="radio"/> A <input type="radio"/> B <input type="radio"/> C <input type="radio"/> D	34	<input type="radio"/> A <input type="radio"/> B <input type="radio"/> C <input type="radio"/> D
15	<input type="radio"/> A <input type="radio"/> B <input type="radio"/> C <input type="radio"/> D	35	<input type="radio"/> A <input type="radio"/> B <input type="radio"/> C <input type="radio"/> D
16	<input type="radio"/> A <input type="radio"/> B <input type="radio"/> C <input type="radio"/> D	36	<input type="radio"/> A <input type="radio"/> B <input type="radio"/> C <input type="radio"/> D
17	<input type="radio"/> A <input type="radio"/> B <input type="radio"/> C <input type="radio"/> D	37	<input type="radio"/> A <input type="radio"/> B <input type="radio"/> C <input type="radio"/> D
18	<input type="radio"/> A <input type="radio"/> B <input type="radio"/> C <input type="radio"/> D	38	<input type="radio"/> A <input type="radio"/> B <input type="radio"/> C <input type="radio"/> D
19	<input type="radio"/> A <input type="radio"/> B <input type="radio"/> C <input type="radio"/> D	39	<input type="radio"/> A <input type="radio"/> B <input type="radio"/> C <input type="radio"/> D
20	<input type="radio"/> A <input type="radio"/> B <input type="radio"/> C <input type="radio"/> D	40	<input type="radio"/> A <input type="radio"/> B <input type="radio"/> C <input type="radio"/> D

答題卷

使用A4答題卷

題型

全為選擇題型，共有「圖片聽解」、「對答」、「簡短對話」、「短文聽解」與「長篇聽解」五大題，除「圖片聽解」包括部分多選題外，其餘皆為單選題

# 題型及答題卷



## 答題卷

各科均使用A3正反面答題卷

## 題型

可同時作答選擇（填）題與非選擇題（國寫僅作答非選擇題）

第壹部分為純選擇題作答劃記區，第貳部分為混合題組或非選擇題作答區。

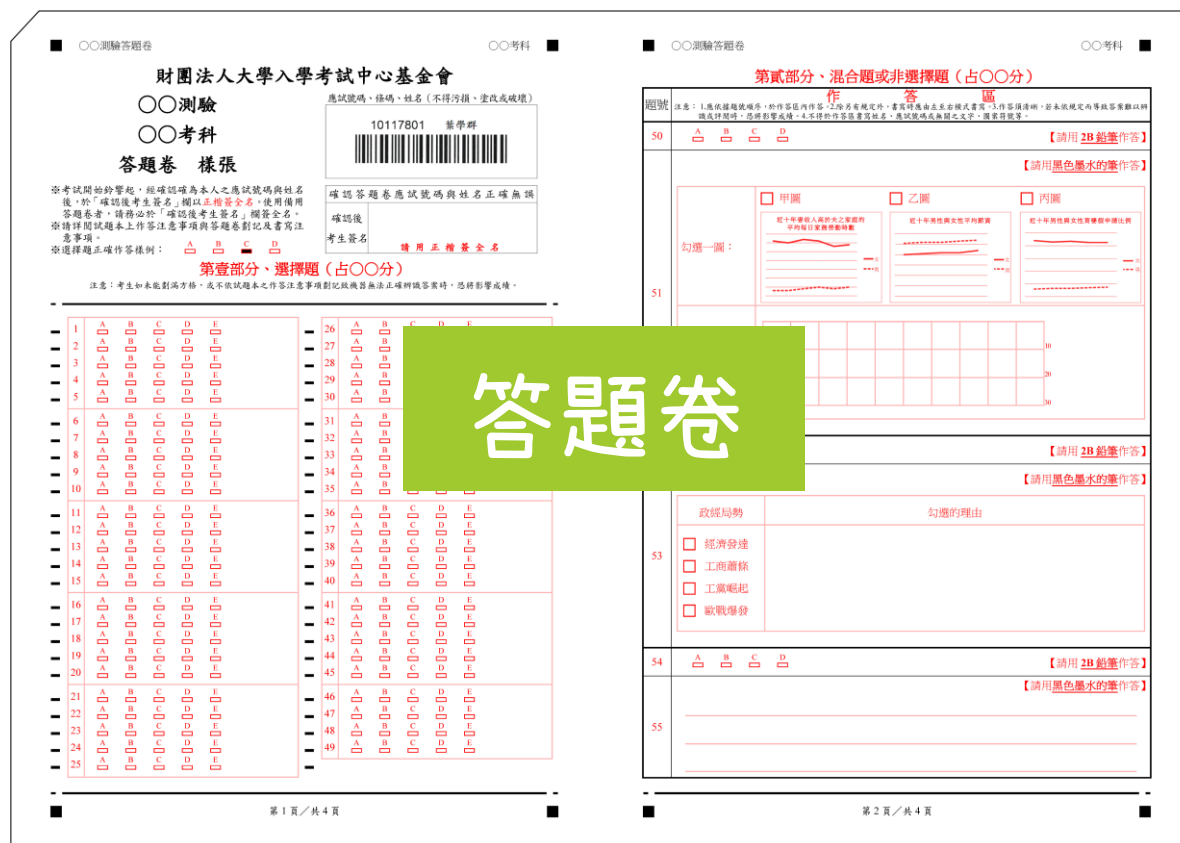

答題卷

國寫僅作答非選擇題，答題卷樣式不同，樣張請參考本會大考中心網站「學科能力測驗/參考試卷」。





# 答題卷簽名欄位微調

取消劃記欄位，且須

112學年度 正楷簽全名

111學年度

應試號碼、條碼、姓名（不得污損、塗改或破壞）

10117801 葉學群



確認答題卷應試號碼正確無誤

確認後	請用正楷簽名
考生簽名	



應試號碼、條碼、姓名（不得污損、塗改或破壞）

10117801 葉學群



確認答題卷應試號碼與姓名正確無誤

確認後	請用正楷簽全名
考生簽名	



# 確認應試號碼與姓名

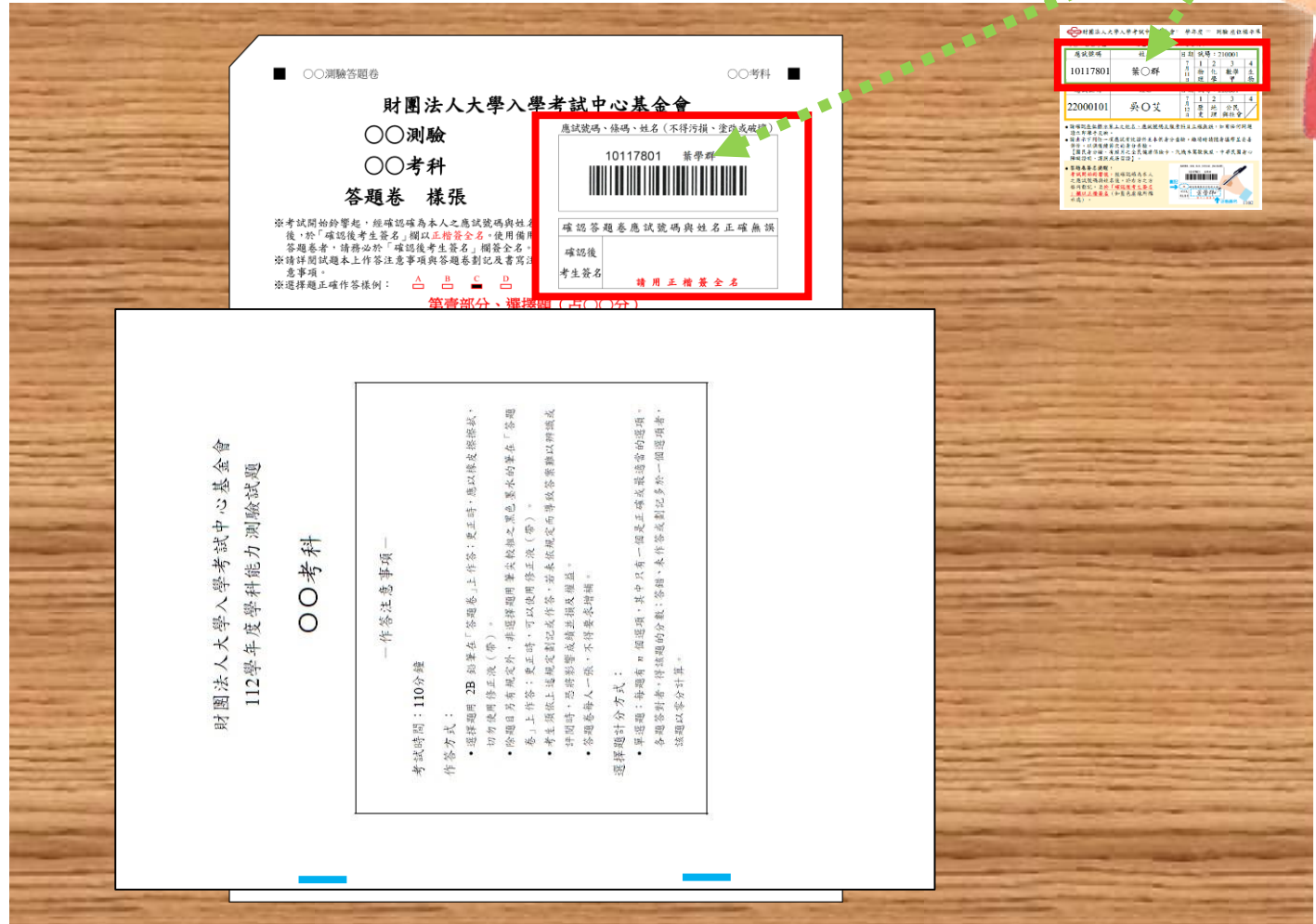

**1** 預備鈴響就座後，以目視方式（不得翻閱）核對確認為本人之答題卷，其應試號碼、姓名與座位標示單一致，均正確無誤。

★備用答題卷無考生本人應試號碼與姓名。

# 考生簽名



2

## 財團法人大學入學考試中心基金會

○○測驗

○○考科

答題卷 樣張

應試號碼、條碼、姓名 (不得污損、塗改或破壞)

10117801 葉學群

確認答題卷應試號碼與姓名正

確認後	葉學群
考生簽名	請用正楷簽全名

✓ 簽全名

※考試開始鈴響起，經確認確為本人之應試號碼與姓名後，於「確認後考生簽名」欄以正楷簽全名。使用備用

答題卷者，請務必於「確認後考生簽

※請詳閱試題本上作答注意事項與答題

意事項。

※選擇題正確作答樣例：

A B C D

★ 備用答題卷無考生本人應試號碼與姓名，  
考生因故使用時，亦須正楷簽全名！

英聽

考試開始鈴聲響畢後，  
依播音指示於答題卷之  
「確認後考生簽名」欄  
以正楷簽全名。

學測/分科測驗

考試開始鈴響起，於  
「確認後考生簽名」欄  
以正楷簽全名。

# 答題卷條碼與定位點

考生不得竄改應試號碼、條碼或姓名；不得污損、塗改或破壞「條碼」或「掃描辨識用之定位點記號」（如綠色虛線所標示處）。

正面

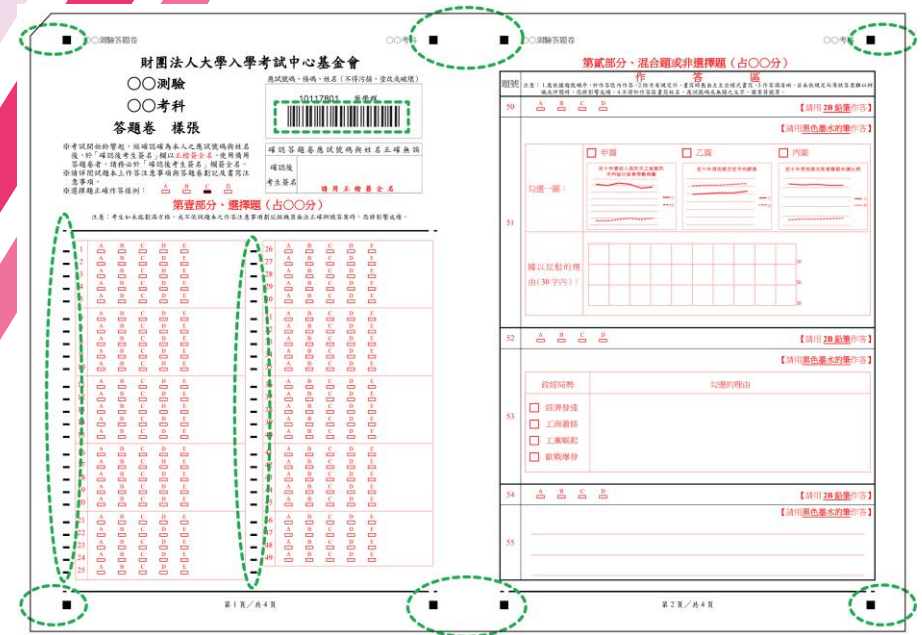

背面

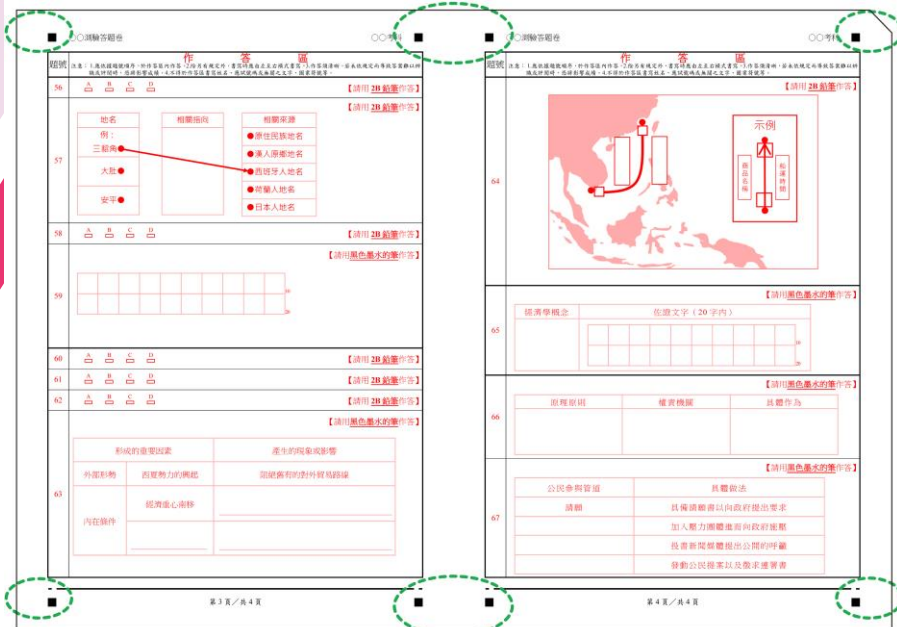



# 成績表示



學科能力測驗與分科測驗之成績表示均為級分制。  
級距以各科到考考生中原得總分前百分之一考生的平均  
原得總分作為計算基準。



## 學科能力測驗：

成績使用於繁星推薦檢定與比序、申請入學檢定、篩選與採計，以及分發入學檢定時，各科最高為15級分；使用於分發入學採計時，各科最高為60級分。



## 分科測驗：

各科成績最高為60級分。

# 英聽考試時間調整



上午場時間	作業事項	下午場時間
11:00	預備鈴響：持應試有效證件正本入場	02:00
<u>11:00 - 11:10</u>	考生身分查驗	<u>02:00 - 02:10</u>
11:10	考試開始鈴響：鈴聲響畢考生不得入場	02:10
<u>11:10 - 12:00</u>	考試說明及正式考試	<u>02:10 - 03:00</u>
12:00	考試結束鈴響：鈴響前考生不得出場	03:00

預備時間調整為

**10**分鐘

(原本為15分鐘)



考試時間調整為

**50**分鐘

(原本為45分鐘)





# 試場規則與違規處理辦法調整

## 試場規則

調整答題卷簽名欄位與相關說明、增列備用答題卷簽名，以及調整部分作答說明

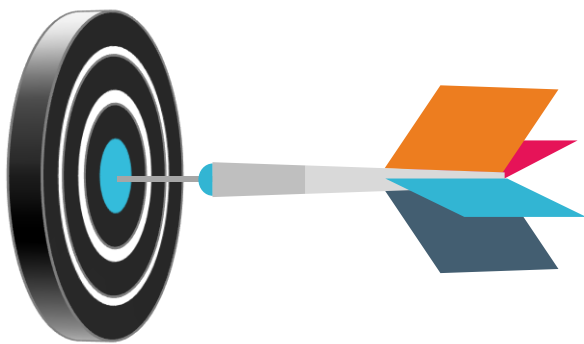

## 違規處理辦法

修訂第1、6、7、9、12、14、19條之文字與第18條有關考生於考試鈴聲響畢未停止作答之罰則與文字





# 隨時掌握最新資訊

本會大考中心網站

<https://www.ceec.edu.tw/>

- ✓ 最新訊息
- ✓ 各項考試試務專區
- ✓ 考生試務宣導專區

**最新訊息**

- 新聞/聲明
- 會議/活動訊息
- 會議/活動報名
- 出版訊息
- 求才啟事

111-08-05 112學年度考試簡章發布自111年8月9日起至112年7月13日止  
 111-07-27 111學年度分科測驗相關統計資料說明會  
 111-07-26 111學年度分科測驗成績查詢說明  
 111-07-26 111學年度分科測驗於7月27日(三)公布考生成績及考後成績通知單  
 111-07-25 111學年度分科測驗各科科非選擇題評分原則

**112學年度考試簡章**

- 簡章
- 重要日程
- 重要條文說明
- 備選資訊
- 簡章發布
- 三種簡章

**高中英語聽力測驗**

- 110-12-23 111學年度高中英語聽力測驗「成績查詢」
- 110-11-08 111學年度高中英語聽力測驗
- 109-08-22 公會高中英語聽力測驗題示05
- 108-10-09 公會高中英語聽力測驗題示05
- 107-10-05 公會高中英語聽力測驗題示04

**學科能力測驗**

- 111-04-07 111學年度學科能力測驗成績以111年8045分前標示之成績查詢
- 111-03-01 111學年度學科能力測驗
- 110-12-23 111學年度學科能力測驗考資查詢
- 110-10-20 111學年度學科能力測驗「題後專區」
- 110-02-24 110學年度學科能力測驗統計簡表

**分科測驗(110前指考)**

- 111-08-04 111學年度分科測驗成績查詢
- 111-07-27 111學年度分科測驗統計簡表
- 111-07-27 111學年度分科測驗相關統計資料說明會
- 111-07-27 111學年度分科測驗成績查詢
- 111-07-25 111學年度分科測驗各科科非選擇題評分原則

**宣導與研習**

透過影音簡介會簡章辦理，提供各界了解大考會暨統計與簡章增進。

- 簡報與短片
- 研習訊息

**考生試務宣導**

透過影音簡介會簡章辦理，提供考生試務注意事項。

- 影音專區

**生涯輔導**

以自我認識的生涯測驗，及認識大學之選對學學系，來協助高中生進行生涯與升學探索。

- 生涯測驗
- 生涯訊息



# 本會大考中心LINE官方帳號



加入LINE好友～掌握最新考試資訊不遺漏！



搜尋ID「@ceec17881」



掃描QRcode，馬上加入



感謝您的觀看

預祝各位考生考試順利！



如有任何相關問題，歡迎致電本會大考中心！  
諮詢電話(02) 2366-1416轉608