

身心障礙及重大傷病考生 使用一般電腦作答

適用於111學年度學科能力測驗及分科測驗

目錄

01 使用一般電腦作答介紹

02 作答軟體安裝與設定

03 作答介面與範例

04 錯誤範例



01 ■ 使用一般電腦作答介紹

考生作答環境介紹

電子答題卷(.pdf)

紙本一般答題卷

作答說明

作答說明

財團法人大學入學考試中心基金會
000 學年度學科能力測驗 00 考科
作答說明

第壹部分

此部分所有題目作答於電子答題卷 PDF 檔

第貳/參部分

以下題目 作答於紙本答題卷：

第〇〇題、

第〇〇題、

第〇〇題、

第〇〇題、

第〇〇題

其餘題目作答於電子答題卷 PDF 檔

考量部分題型無法於電腦完成作答，考生需依「作答說明」作答於指定位置。

「一般電腦作答」使用之答題卷



電子答題卷(.pdf)

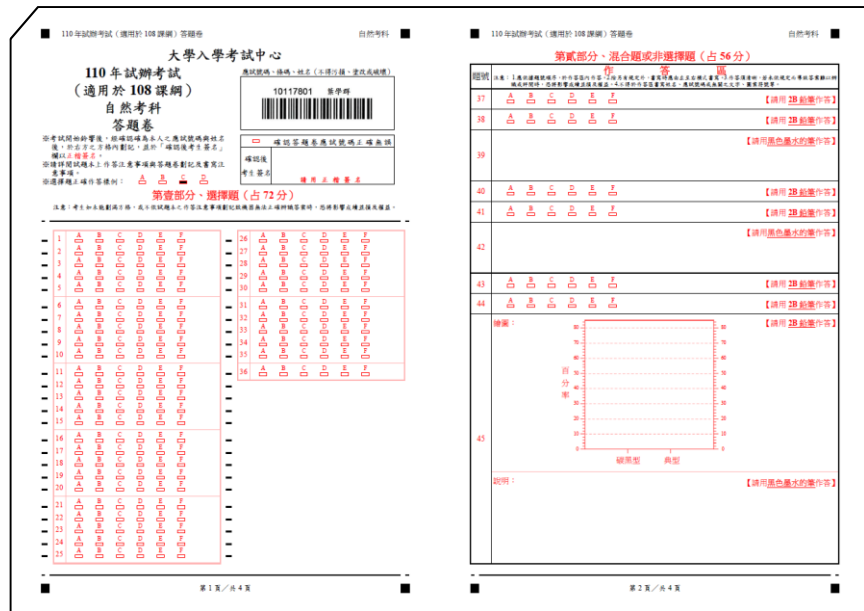

紙本一般答題卷

(如:作圖題或答案涉及特殊符號無法繕打之題型)



02 | 作答軟體安裝與設定

操作流程

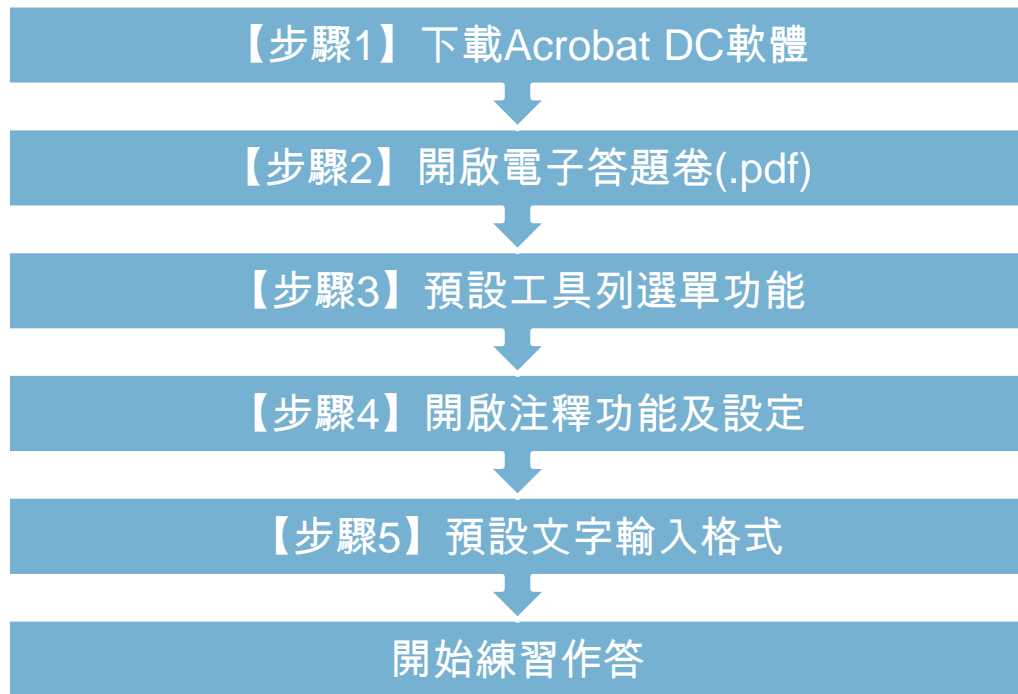

正式考試已完成相關軟體設定，此章節供考生平時練習參考用

【步驟1-1】 下載Acrobat DC軟體

步驟 1/3: 下載軟體

Adobe

Acrobat DC。我們就是這樣完成工作的。

免費檢視、簽署、註解和分享 PDF。

您是 IT 管理員還是 OEM?
版本 2021.007.20091, [系統需求](#)

可選優惠

McAfee Security Scan Plus

是的，請安裝免費 McAfee Security Scan Plus 工具以檢查我的電腦安全狀態。它不會更改現有的防病毒軟體或電腦設定。 [更多資訊](#)

充分利用 ACROBAT:

安裝 Acrobat Reader Chrome 擴充功能
核取上述選項，表示我同意自動安裝 Acrobat Reader Chrome 擴充功能的更新 [更多資訊](#)

您的系統: Windows 10, 繁體中文
您使用的是不同的語言或作業系統?

Adobe Acrobat Reader DC

卓越的 PDF 檢視器可用來列印、簽署和註解 PDF。

下載 Acrobat Reader

277.15 MB

按一下「下載 Acrobat Reader」按鈕，表示您確認您已閱讀並接受所有條款與條件。注意：您的防病毒軟體必須允許您安裝軟體。

Adobe Acrobat Pro DC

透過 7 天免費試用版，在 Acrobat Reader 進行您能執行的所有功能，加上建立、保護、轉換和編織您的 PDF，試用結束後繼續檢視 PDF。

下載 Acrobat Pro 試用版

911.15 MB

按一下「下載 Acrobat Pro 試用版」按鈕，表示您確認您已閱讀並接受所有條款與條件。注意：您的防病毒軟體必須允許您安裝軟體。

選擇您的地區

Copyright © 2021 Adobe. All rights reserved.
使用條款 | 隱私權 | Cookie 偏好設定

AdChoices

作業系統：WIN 10

作答軟體：Adobe Reader

下載網址：

<https://get.adobe.com/tw/reader/>

正式考試已完成相關軟體設定，此章節供考生平時練習參考用

【步驟1-2】 下載Acrobat DC軟體



正式考試已完成相關軟體設定，此章節供考生平時練習參考用

【步驟1-3】 下載Acrobat DC軟體



Adobe 步驟：3 之 3: 感謝您，希望您使用 Adobe Acrobat Reader DC 愉快。以下是您可能感興趣的其他產品。

Do more with your PDFs.

	Adobe Acrobat Pro DC	Adobe Acrobat Reader
View, comment, print, and sign	✓	✓
Collect and track feedback	✓	✓
Edit PDFs	✓	
Create PDFs	✓	
Convert to Microsoft Word or Excel	✓	

Start free trial

AdChoices

正式考試已完成相關軟體設定，此章節供考生平時練習參考用

【步驟2】 開啟電子答題卷(.pdf)

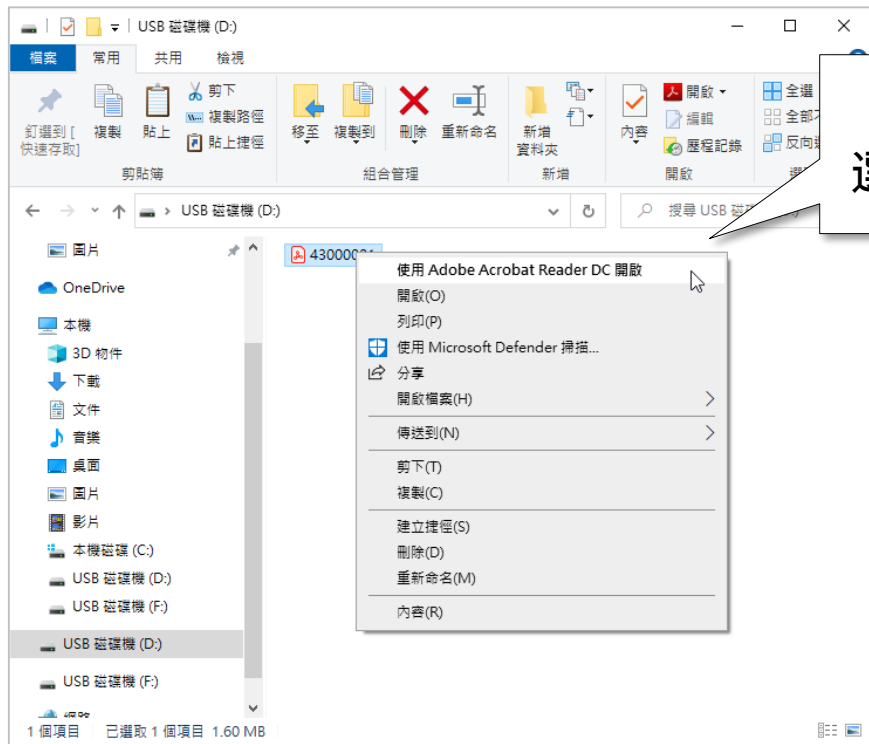

點選滑鼠右鍵，
選取「使用 Adobe Acrobat Reader DC 開啟」

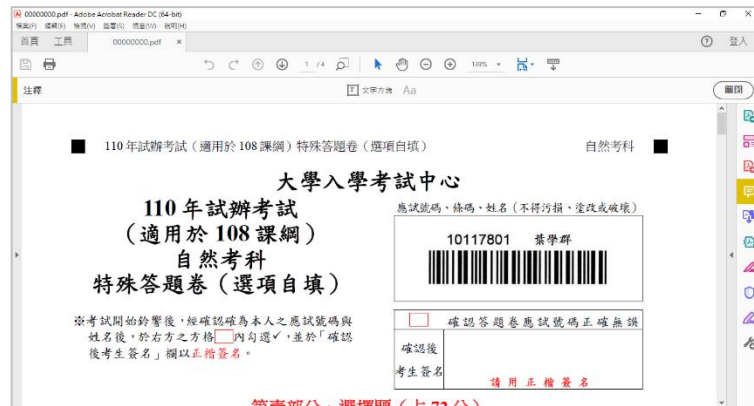

正式考試已完成相關軟體設定，此章節供考生平時練習參考用

【步驟3】 預設工具列選單功能

工具列上滑鼠右鍵，開啟設定選單，依此頁圖示勾選功能。



正式考試已完成相關軟體設定，此章節供考生平時練習參考用

【步驟4-1】 開啟注釋功能及設定

方式1：檢視>工具>注釋>開啟

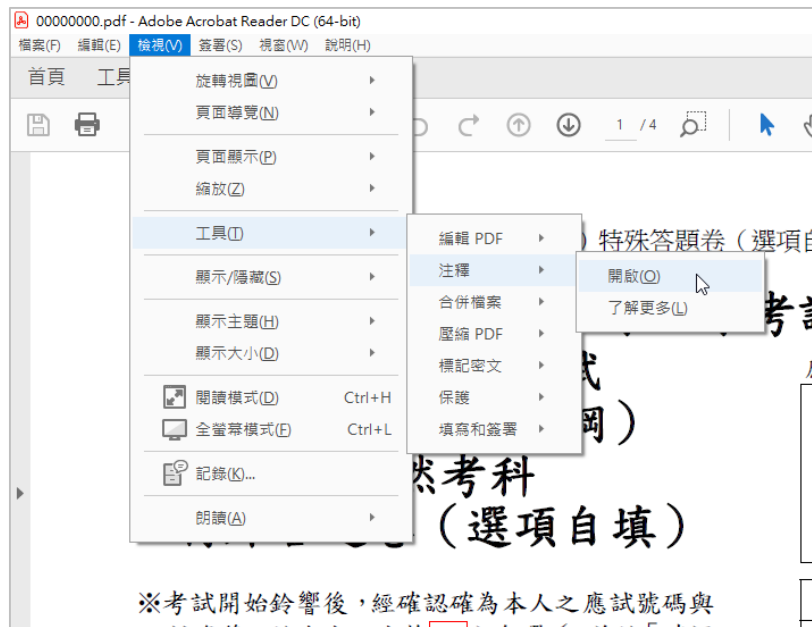

方式2：點選右方注釋功能

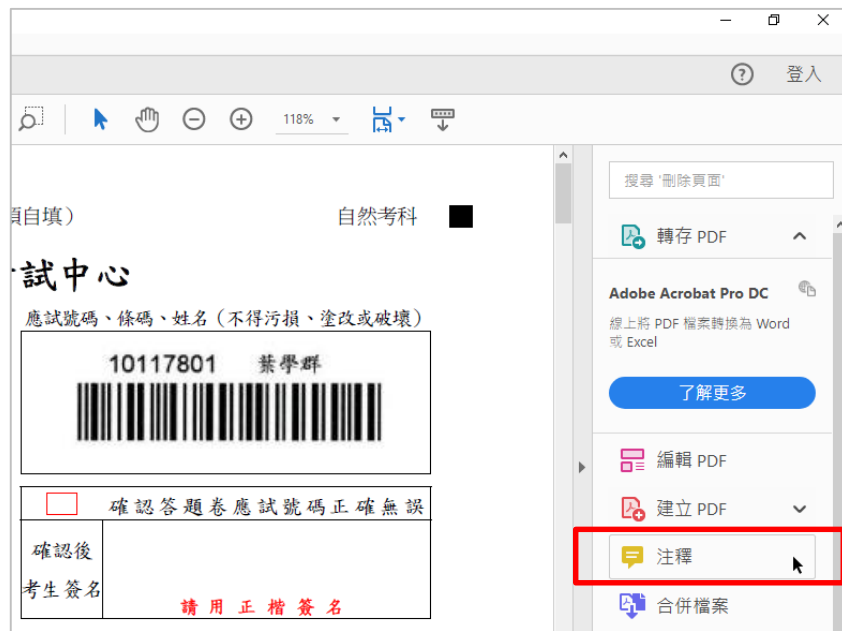

或

正式考試已完成相關軟體設定，此章節供考生平時練習參考用

【步驟4-2】開啟注釋功能及設定

The screenshot shows the Adobe Acrobat Reader DC interface. The document is titled "00000000.pdf" and is displayed at 105% zoom. The document content includes the following text:

110年試辦考試 (適用於108課綱) 特殊答題卷 (選項自填) 自然考科

大學入學考試中心

110年試辦考試
(適用於108課綱)
自然考科
特殊答題卷 (選項自填)

應試號碼、條碼、姓名 (不得污損、塗改或破壞)

10117801 葉學群

確認答題卷應試號碼正確無誤

確認後
考生簽名

請用正楷簽名

第壹部分、選擇題 (占72分)

注意: 考生作答須清晰, 如難以辨識時, 恐將影響成績並損及權益。

A callout box with a red border points to the comment toolbar on the right side of the document. The callout box contains the text: "隱藏「注釋清單」(畫面比較清楚哦)".

正式考試已完成相關軟體設定，此章節供考生平時練習參考用

【步驟4-3】 開啟注釋功能及設定

The screenshot displays the Adobe Acrobat Reader DC interface. The top toolbar is highlighted with a red box, showing the 'Annotations' (注釋) icon. A callout box labeled '注釋工具列' (Annotation Tools List) points to this icon. The document content includes the following text:

110 年試辦考試 (適用於 108 課綱) 特殊答題卷 (選項自填)

大學入學考試中心

110 年試辦考試
(適用於 108 課綱)
自然考科
特殊答題卷 (選項自填)

應試號碼、條碼、姓名 (不得污損、塗改或破壞)

10117801 葉學群

確認答題卷應試號碼正確無誤

確認後

※考試開始鈴響後，經確認確為本人之應試號碼與姓名後，於右方之方格 內勾選✓，並於「確認後考生簽名」欄以正楷簽名。

正式考試已完成相關軟體設定，此章節供考生平時練習參考用

【步驟4-4】 開啟注釋功能及設定

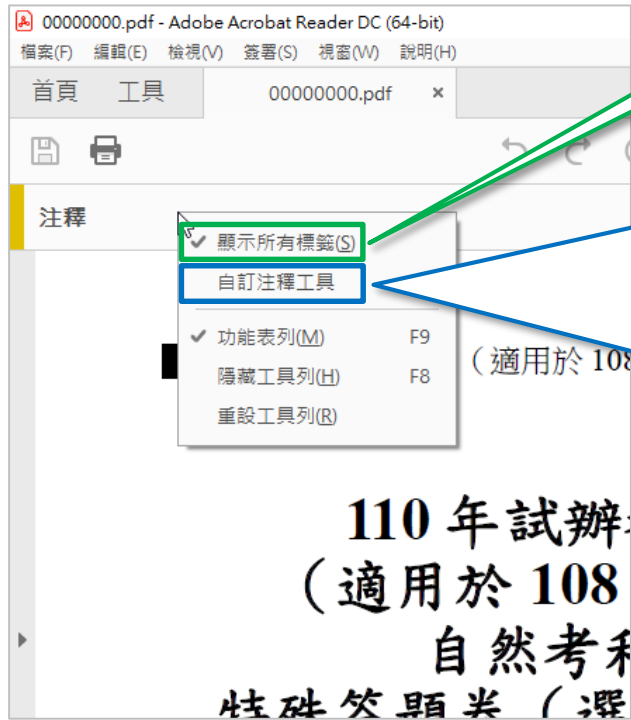

勾選「顯示所有標籤」

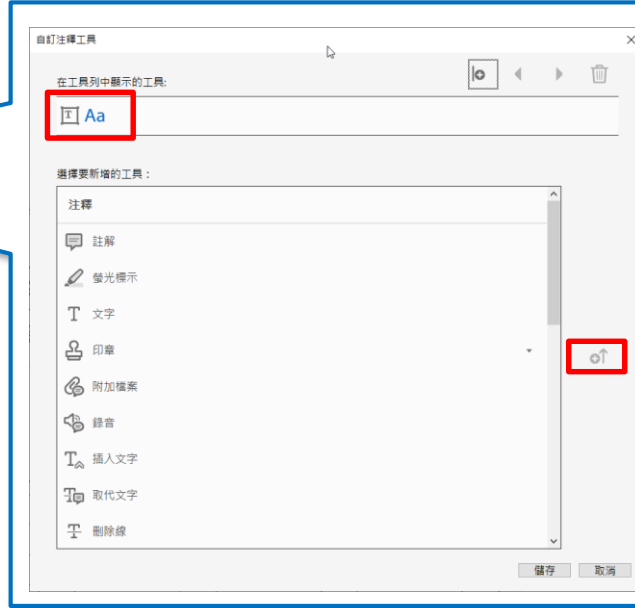

1. 選取  文字方塊，點選 。
2. 選取  文字內容，點選 。
3. 點選下方「儲存」，完成設定。

正式考試已完成相關軟體設定，此章節供考生平時練習參考用

【步驟5-1】預設文字輸入格式

00000000.pdf - Adobe Acrobat Reader DC (64-bit)

檔案(F) 編輯(E) 檢視(V) 簽署(S) 視窗(W) 說明(H)

首頁 工具 00000000.pdf x 登入

注釋

文字方塊 Aa

Adobe 明體 Std L 12

請於各題號之空格內填入答案

1	123	16	31		
2		17	32		
3		18	33		
4		19	34		
5		20	35		
6		21	36		

點選「文字方塊」，輸入任意文字後，將文字設定如下：

字型：新細明體

大小：18

顏色：黑

新細明體 18

T T I T T T

(請續下頁設定)

正式考試已完成相關軟體設定，此章節供考生平時練習參考用

【步驟5-2】 預設文字輸入格式

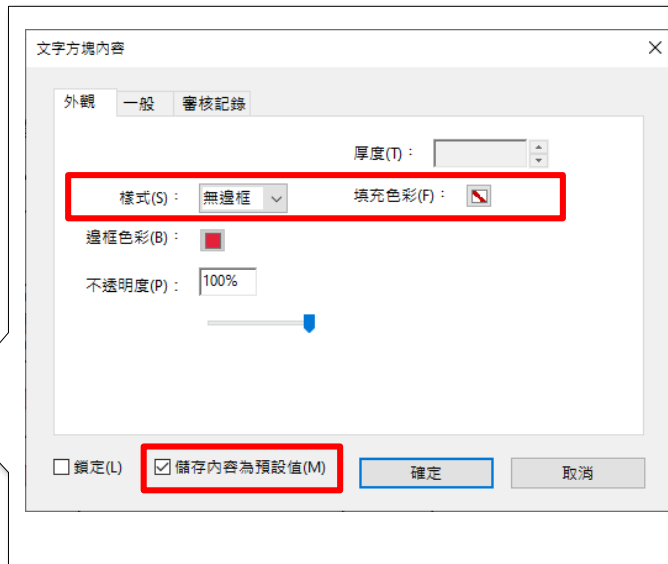
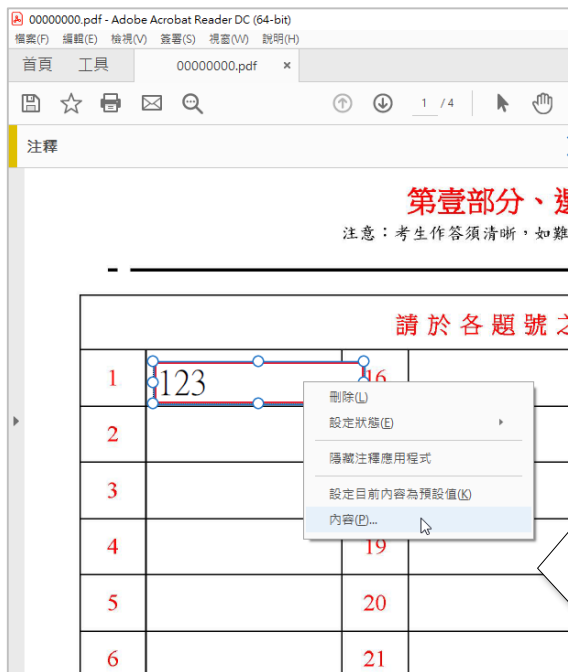

於文字方塊上右鍵，點選「內容」。

- 1.設定樣式及填充色彩
樣式：無邊框
填充色彩：無色彩
- 2.勾選「儲存內容為預設值」
- 3.確定

正式考試已完成相關軟體設定，此章節供考生平時練習參考用



03 作答介面與範例

作答介面 - 工具列介紹



作答範例 - 第壹部分、選擇題



43000001.pdf - Adobe Acrobat Reader DC
檔案(F) 編輯(E) 檢視(V) 視窗(W) 說明(H)
首頁 工具 43000001.pdf x 登入
1 / 4
文字方塊
注釋
第壹部分、選擇題 (占 72 分)
注意：考生作答須清晰，如難以辨識時，恐將影響成績並損及權益。

1 點選「文字方塊」

請於各題號之空格內填入答案

1	16	31	
2	17	32	
3			
4			
5			
6	21	36	

2 點選該題左上角空格處，開始輸入答案。



43000001.pdf - Adobe Acrobat Reader DC
檔案(F) 編輯(E) 檢視(V) 視窗(W) 說明(H)
首頁 工具 43000001.pdf x 登入
1 / 4
文字方塊
注釋
請於各題號之空格

A	16	31	
2	17	32	
3	18	33	
4		34	

3 完成作答。

作答範例 - 第貳部分、混合題或非選擇題

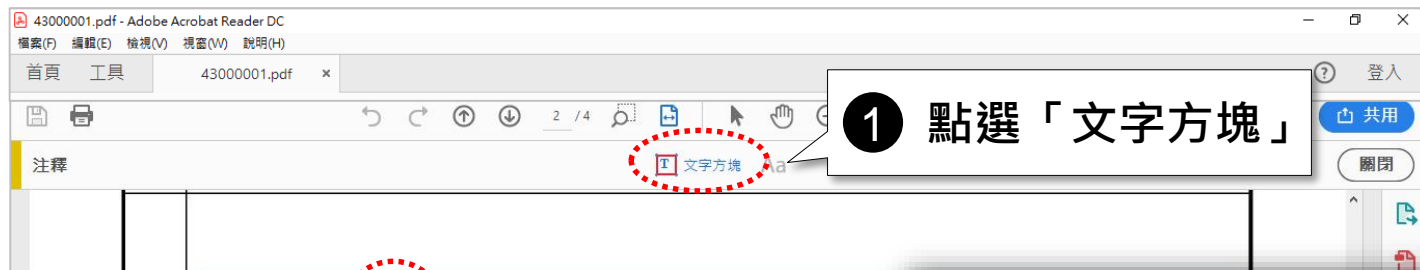

2 點選該題左上角空格處，開始輸入「v」。

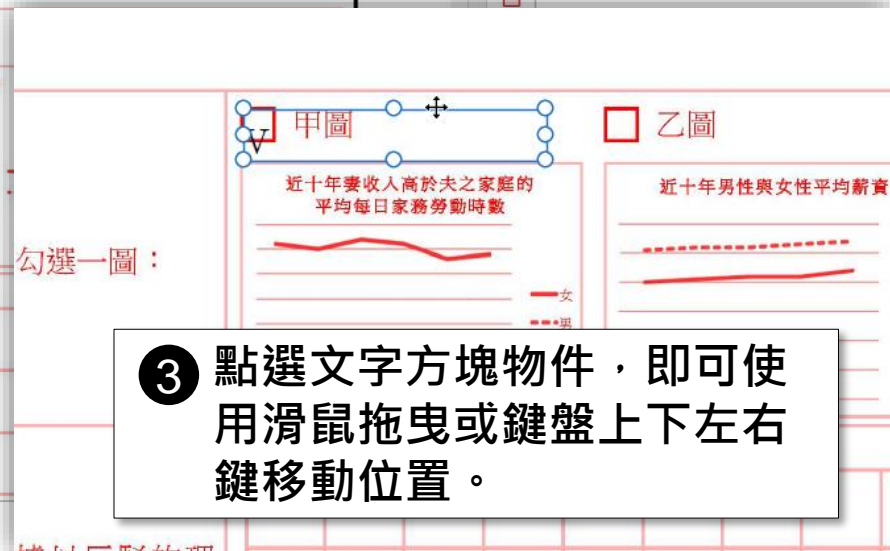

作答範例 - 第貳部分、混合題或非選擇題

05-02-110試辦社會特答題卷(電腦作答)-定稿.pdf - Adobe Acrobat Reader DC
檔案(F) 編輯(E) 檢視(V) 視窗(W) 說明(H)
首頁 工具 05-02-110試辦社... x

1 點選「文字方塊」

51

據以反駁的理由(30字內):

輸入作答內容,輸入作答內容,輸入作答內容,輸入作答內容,輸入作答內容

2 點選該題左上角空格處,開始輸入答案。

05-02-110試辦社會特答題卷(電腦作答)-定稿.pdf - Adobe Acrobat Reader DC
檔案(F) 編輯(E) 檢視(V) 視窗(W) 說明(H)
首頁 工具 05-02-110試辦社... x

3 點選文字方塊物件,即可使用滑鼠拖曳或鍵盤上下左右鍵移動位置。

51

據以反駁的理由(30字內):

輸入作答內容,輸入作答內容,輸入作答內容,輸入作答內容,輸入作答內容

考生作答文字無需逐字對齊格線,以不超過該題作答框線為主

作答範例 - 第貳部分、混合題或非選擇題

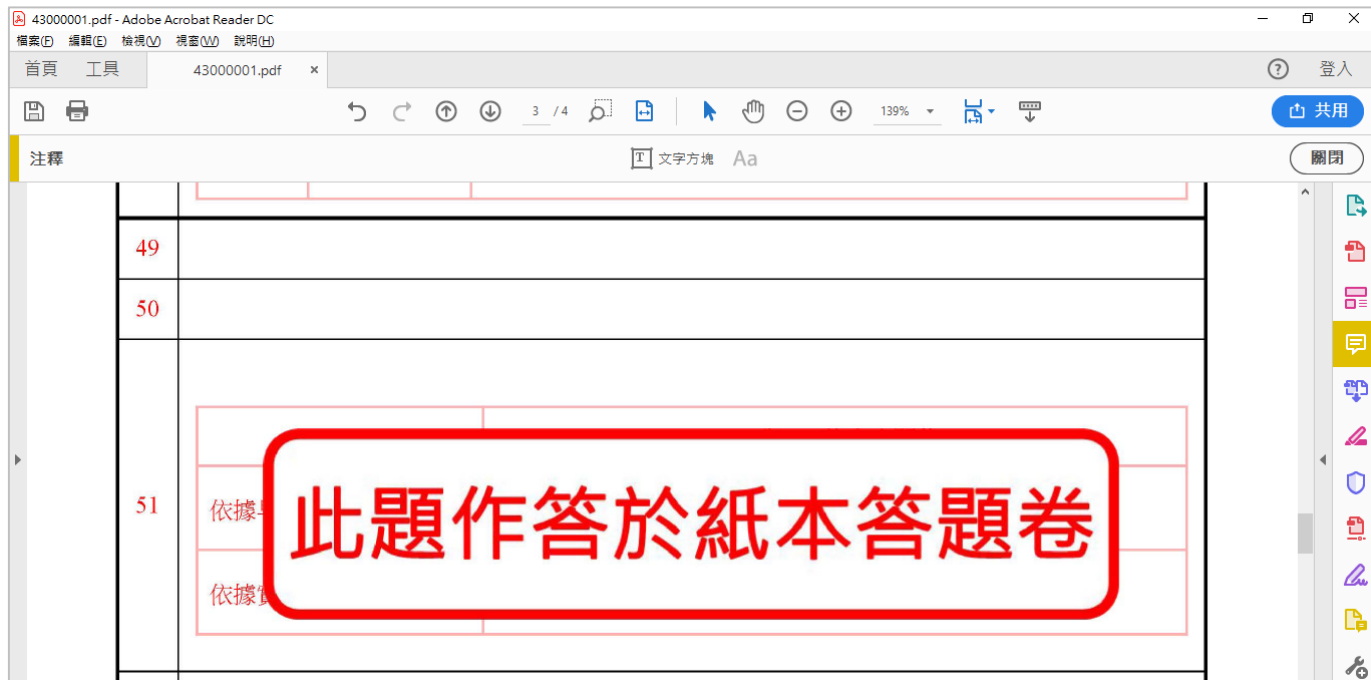

如遇此類題型，則依提示於紙本答題卷上作答。

修改作答文字位置及內容

移動作答文字位置

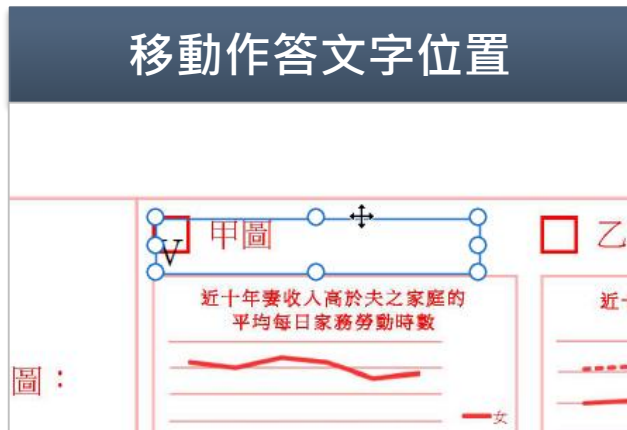

1. 點選文字方塊。
2. 移動滑鼠游標至框線上。
3. 出現 \updownarrow 滑鼠游標即可拖曳位置，或使用鍵盤方向鍵調整位置。

修改作答文字內容

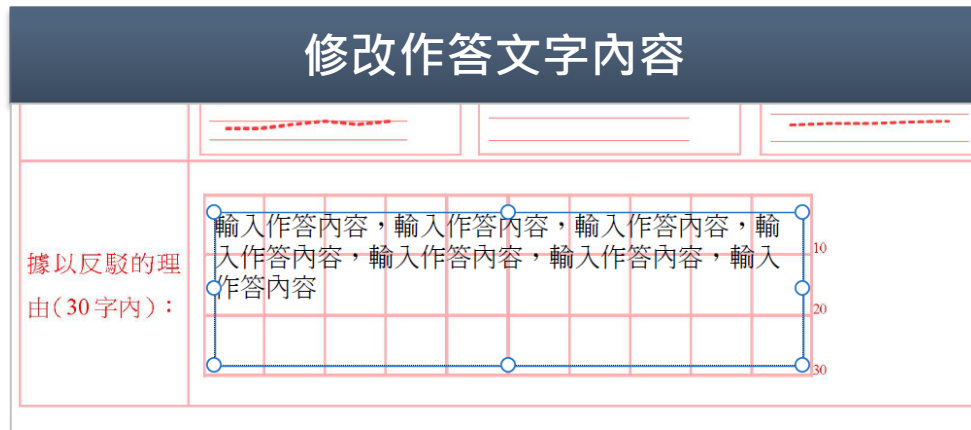

1. 連點二下文字方塊。
2. 即進入編輯狀態，如下圖。

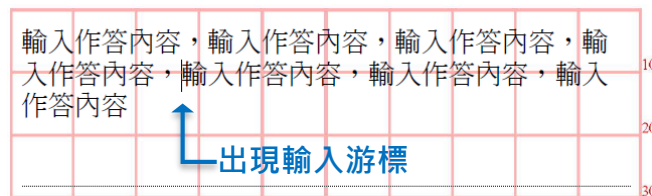

貼心小叮嚀



考試作答時，請隨時存檔。



注意各題作答位置
請依「作答說明」作
答於指定位置。



參考「考生體驗網」
公告範例作答影片
說明更加清楚哦!



04 錯誤範例

錯誤範例1.誤用註解功能(正確為注釋功能)

05-02-110試辦社會特殊考題卷(電腦作答)-定稿.pdf - Adobe Acrobat Reader DC

檔案(F) 編輯(E) 檢視(V) 視窗(W) 說明(H)

首頁 工具 05-02-110試辦社... x

注釋 文字方塊 註解

請勿使用此功能作答。

第壹部分、選擇題 (占 98 分)

注意：考生作答須清晰，如難以辨識時，恐將影響成績並損及權益。

請於各題號之空格內填入答案

1	16	31
2	17	32
3		33
4		34
5		35

請勿使用此功能作答。

請勿使用此功能作答。

錯誤範例2.未依規範作答於指定答題卷上

大學入學考試中心
110 年試辦考試 (適用於 108 課綱) 自然 考科
作答說明

第一部分
此部分所有題目作答於電子答題卷 PDF 檔

第二部分
以下題目作答於紙本答題卷：
第 42 題、
第 45 題、
第 51 題、
第 57 題、
第 60 題

其餘題目作答於電子答題卷 PDF 檔

○ 正確作答：

紙本答題卷：42、45、51、57、60

電子答題卷：除上述題型外，皆作答於此。

× 錯誤作答：

紙本答題卷：42、**43**、45、51、57、60



請作答於電
子答題卷上

範例作答3.超出該題作答框線

05-02-110試辦社會特殊音樂卷(電腦作答)-定稿.pdf - Adobe Acrobat Reader DC

檔案(F) 編輯(E) 檢視(V) 視窗(W) 說明(H)

首頁 工具 05-02-110試辦社... x 登入

139%

注釋

51

據以反駁的理由(30字內)：

輸入作答內容, 輸入作答內容, 輸入作答內容, 輸入作答內容, 輸入作答內容, 輸入作答內容.

52

需調整文字位置於作答框線內



祝各位考生

考試順利

