

# A4 方便校園列印版

A4 為目前最普遍的列印規格，提供本版以利高中校園及同學列印使用。

正式考試答題卷規格為一張 A3 大小，採雙面列印，正面左右區分為第 1 頁及第 2 頁；背面左右區分為第 3 頁及第 4 頁。目前提供的 A4 校園列印版，共有 4 頁，分別對應 A3 規格答題卷的第 1-4 頁（參見圖示）。

## A3 正式考試版

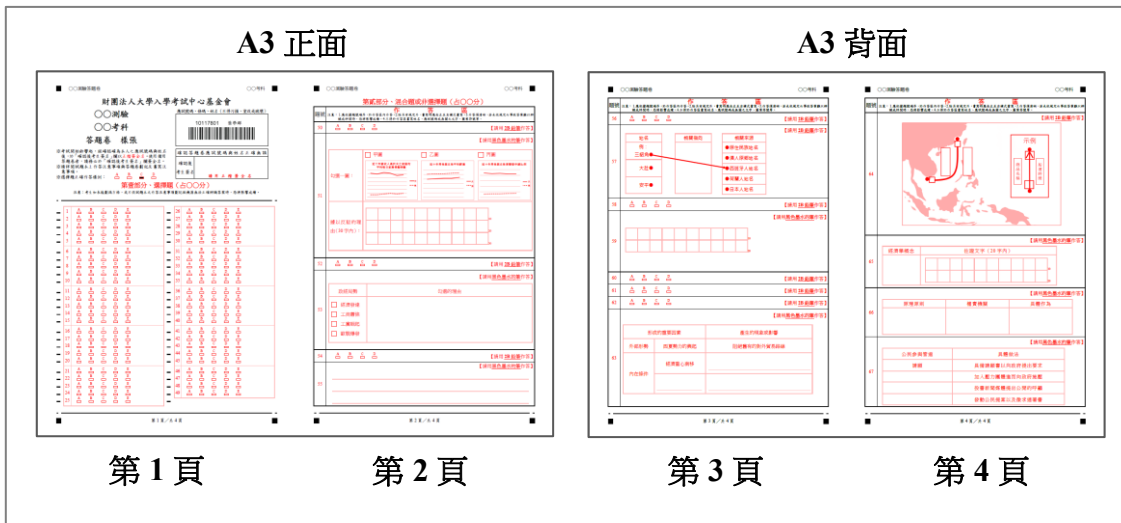

## A4 校園列印版

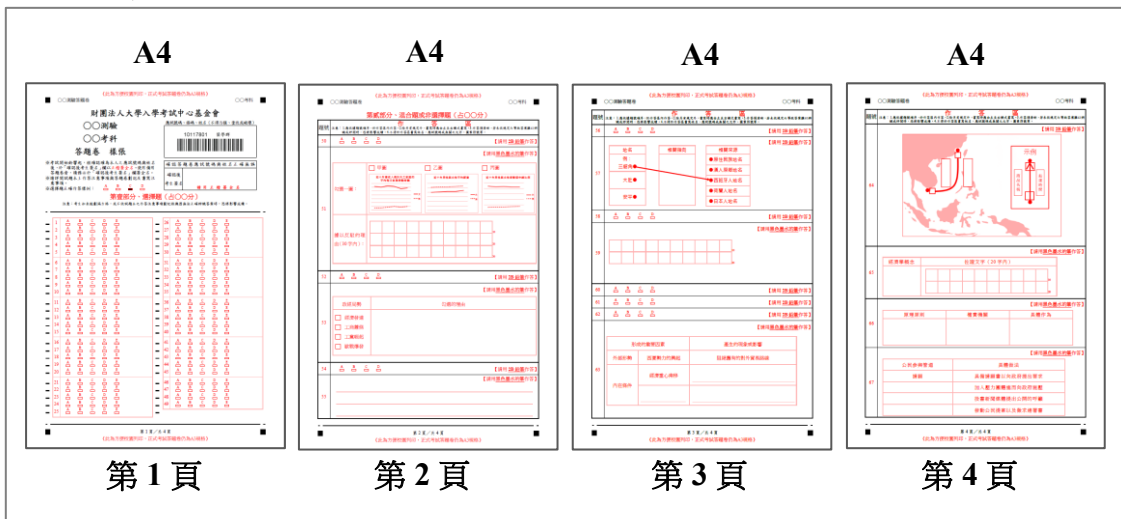

提醒使用本版的教師與同學，本版僅為方便練習使用而設計，並非正式考試的版型；正式考試答題卷仍為 A3 規格。

# 大學入學考試中心

## 分科測驗參考試卷 (111 學年度起適用) 生物考科 答題卷

應試號碼、條碼、姓名 (不得污損、塗改或破壞)

10117801 葉學群

※考試開始鈴響起，經確認確為本人之應試號碼與姓名後，於「確認後考生簽名」欄以**正楷簽全名**。使用備用答題卷者，請務必於「確認後考生簽名」欄簽全名。  
 ※請詳閱試題本上作答注意事項與答題卷劃記及書寫注意事項。

確認答題卷應試號碼與姓名正確無誤	
確認後 考生簽名	請用正楷簽全名

※選擇題正確作答樣例： A  B  C  D

### 第壹部分、選擇題 (占 70 分)

注意：考生如未能劃滿方格，或不依試題本之作答注意事項劃記致機器無法正確辨識答案時，恐將影響成績。

1	A <input type="checkbox"/>	B <input type="checkbox"/>	C <input type="checkbox"/>	D <input type="checkbox"/>	E <input type="checkbox"/>		26	A <input type="checkbox"/>	B <input type="checkbox"/>	C <input type="checkbox"/>	D <input type="checkbox"/>	E <input type="checkbox"/>
2	A <input type="checkbox"/>	B <input type="checkbox"/>	C <input type="checkbox"/>	D <input type="checkbox"/>	E <input type="checkbox"/>		27	A <input type="checkbox"/>	B <input type="checkbox"/>	C <input type="checkbox"/>	D <input type="checkbox"/>	E <input type="checkbox"/>
3	A <input type="checkbox"/>	B <input type="checkbox"/>	C <input type="checkbox"/>	D <input type="checkbox"/>	E <input type="checkbox"/>		28	A <input type="checkbox"/>	B <input type="checkbox"/>	C <input type="checkbox"/>	D <input type="checkbox"/>	E <input type="checkbox"/>
4	A <input type="checkbox"/>	B <input type="checkbox"/>	C <input type="checkbox"/>	D <input type="checkbox"/>	E <input type="checkbox"/>		29	A <input type="checkbox"/>	B <input type="checkbox"/>	C <input type="checkbox"/>	D <input type="checkbox"/>	E <input type="checkbox"/>
5	A <input type="checkbox"/>	B <input type="checkbox"/>	C <input type="checkbox"/>	D <input type="checkbox"/>	E <input type="checkbox"/>		30	A <input type="checkbox"/>	B <input type="checkbox"/>	C <input type="checkbox"/>	D <input type="checkbox"/>	E <input type="checkbox"/>
6	A <input type="checkbox"/>	B <input type="checkbox"/>	C <input type="checkbox"/>	D <input type="checkbox"/>	E <input type="checkbox"/>		31	A <input type="checkbox"/>	B <input type="checkbox"/>	C <input type="checkbox"/>	D <input type="checkbox"/>	E <input type="checkbox"/>
7	A <input type="checkbox"/>	B <input type="checkbox"/>	C <input type="checkbox"/>	D <input type="checkbox"/>	E <input type="checkbox"/>		32	A <input type="checkbox"/>	B <input type="checkbox"/>	C <input type="checkbox"/>	D <input type="checkbox"/>	E <input type="checkbox"/>
8	A <input type="checkbox"/>	B <input type="checkbox"/>	C <input type="checkbox"/>	D <input type="checkbox"/>	E <input type="checkbox"/>		33	A <input type="checkbox"/>	B <input type="checkbox"/>	C <input type="checkbox"/>	D <input type="checkbox"/>	E <input type="checkbox"/>
9	A <input type="checkbox"/>	B <input type="checkbox"/>	C <input type="checkbox"/>	D <input type="checkbox"/>	E <input type="checkbox"/>		34	A <input type="checkbox"/>	B <input type="checkbox"/>	C <input type="checkbox"/>	D <input type="checkbox"/>	E <input type="checkbox"/>
10	A <input type="checkbox"/>	B <input type="checkbox"/>	C <input type="checkbox"/>	D <input type="checkbox"/>	E <input type="checkbox"/>		35	A <input type="checkbox"/>	B <input type="checkbox"/>	C <input type="checkbox"/>	D <input type="checkbox"/>	E <input type="checkbox"/>
11	A <input type="checkbox"/>	B <input type="checkbox"/>	C <input type="checkbox"/>	D <input type="checkbox"/>	E <input type="checkbox"/>							
12	A <input type="checkbox"/>	B <input type="checkbox"/>	C <input type="checkbox"/>	D <input type="checkbox"/>	E <input type="checkbox"/>							
13	A <input type="checkbox"/>	B <input type="checkbox"/>	C <input type="checkbox"/>	D <input type="checkbox"/>	E <input type="checkbox"/>							
14	A <input type="checkbox"/>	B <input type="checkbox"/>	C <input type="checkbox"/>	D <input type="checkbox"/>	E <input type="checkbox"/>							
15	A <input type="checkbox"/>	B <input type="checkbox"/>	C <input type="checkbox"/>	D <input type="checkbox"/>	E <input type="checkbox"/>							
16	A <input type="checkbox"/>	B <input type="checkbox"/>	C <input type="checkbox"/>	D <input type="checkbox"/>	E <input type="checkbox"/>							
17	A <input type="checkbox"/>	B <input type="checkbox"/>	C <input type="checkbox"/>	D <input type="checkbox"/>	E <input type="checkbox"/>							
18	A <input type="checkbox"/>	B <input type="checkbox"/>	C <input type="checkbox"/>	D <input type="checkbox"/>	E <input type="checkbox"/>							
19	A <input type="checkbox"/>	B <input type="checkbox"/>	C <input type="checkbox"/>	D <input type="checkbox"/>	E <input type="checkbox"/>							
20	A <input type="checkbox"/>	B <input type="checkbox"/>	C <input type="checkbox"/>	D <input type="checkbox"/>	E <input type="checkbox"/>							
21	A <input type="checkbox"/>	B <input type="checkbox"/>	C <input type="checkbox"/>	D <input type="checkbox"/>	E <input type="checkbox"/>							
22	A <input type="checkbox"/>	B <input type="checkbox"/>	C <input type="checkbox"/>	D <input type="checkbox"/>	E <input type="checkbox"/>							
23	A <input type="checkbox"/>	B <input type="checkbox"/>	C <input type="checkbox"/>	D <input type="checkbox"/>	E <input type="checkbox"/>							
24	A <input type="checkbox"/>	B <input type="checkbox"/>	C <input type="checkbox"/>	D <input type="checkbox"/>	E <input type="checkbox"/>							
25	A <input type="checkbox"/>	B <input type="checkbox"/>	C <input type="checkbox"/>	D <input type="checkbox"/>	E <input type="checkbox"/>							

第貳部分、混合題或非選擇題（占 30 分）

題號	作 答 區									
36	A <input type="checkbox"/>	B <input type="checkbox"/>	C <input type="checkbox"/>	D <input type="checkbox"/>	E <input type="checkbox"/>	【請用 <b>2B 鉛筆</b> 作答】				
37	【請用 <b>黑色墨水</b> 的筆作答】									
38	A <input type="checkbox"/>	B <input type="checkbox"/>	C <input type="checkbox"/>	D <input type="checkbox"/>	E <input type="checkbox"/>	【請用 <b>2B 鉛筆</b> 作答】				
39	A <input type="checkbox"/>	B <input type="checkbox"/>	C <input type="checkbox"/>	D <input type="checkbox"/>	E <input type="checkbox"/>	【請用 <b>2B 鉛筆</b> 作答】				
40	【請用 <b>黑色墨水</b> 的筆作答】									
<table border="1" style="width: 100%; border-collapse: collapse;"> <thead> <tr> <th data-bbox="264 1312 596 1384" style="width: 30%; text-align: center;">培養環境</th> <th data-bbox="596 1312 1401 1384" style="text-align: center;">說明原因</th> </tr> </thead> <tbody> <tr> <td data-bbox="264 1384 596 1989" style="height: 200px;"></td> <td data-bbox="596 1384 1401 1989" style="height: 200px;"></td> </tr> </tbody> </table>							培養環境	說明原因		
培養環境	說明原因									

題號	<b>作 答 區</b>				
41	<div style="display: flex; justify-content: space-around; align-items: center;"> <span>A</span> <span>B</span> <span>C</span> <span>D</span> <span>E</span> </div> <div style="text-align: right; margin-top: 10px;">【請用 <b>2B 鉛筆</b> 作答】</div>				
42	【請用 <b>黑色墨水</b> 的筆作答】				
43	【請用 <b>黑色墨水</b> 的筆作答】				
44	【請用 <b>黑色墨水</b> 的筆作答】				
45	【請用 <b>黑色墨水</b> 的筆作答】				

題號 **作答區**  
注意：1.應依據題號順序，於作答區內作答。2.除另有規定外，書寫時應由左至右橫式書寫。3.作答須清晰，若未依規定而導致答案難以辨識或評閱時，恐將影響成績。4.不得於作答區書寫姓名、應試號碼或無關之文字、圖案符號等。

46

【請用黑色墨水的筆作答】

(1) (由圓點處開始畫)

【請用 2B 鉛筆 作答】

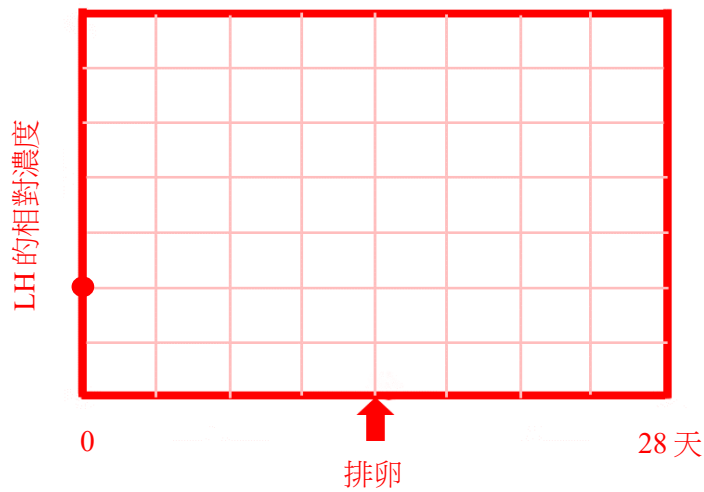

47

(2)

【請用黑色墨水的筆作答】

排卵前	
排卵後	