

A4 方便校園列印版

A4 為目前最普遍的列印規格，提供本版以利高中校園及同學列印使用。

正式考試答題卷規格為一張 A3 大小，採雙面列印，正面左右區分為第 1 頁及第 2 頁；背面左右區分為第 3 頁及第 4 頁。目前提供的 A4 校園列印版，共有 4 頁，分別對應 A3 規格答題卷的第 1-4 頁（參見圖示）。

A3 正式考試版

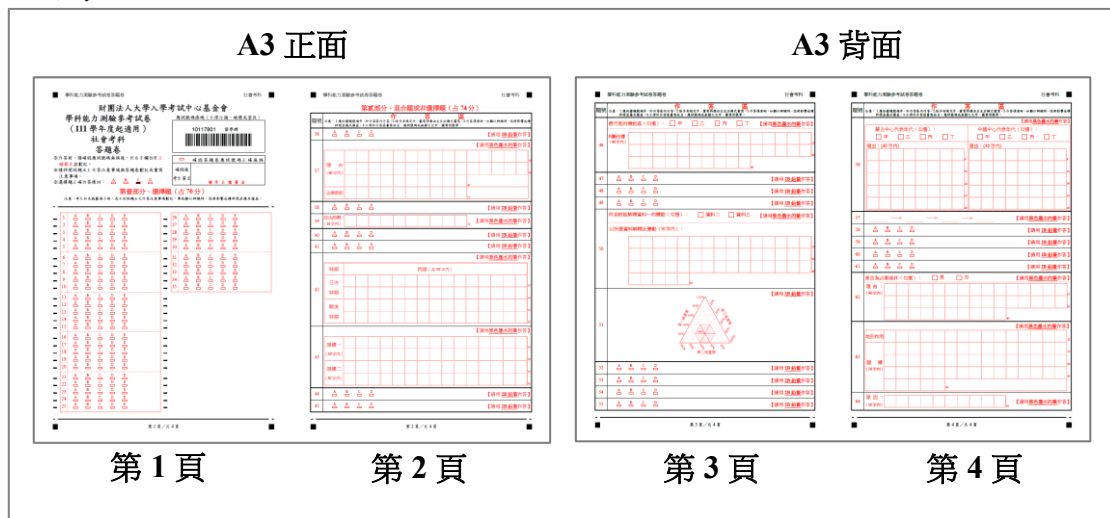

A4 校園列印版

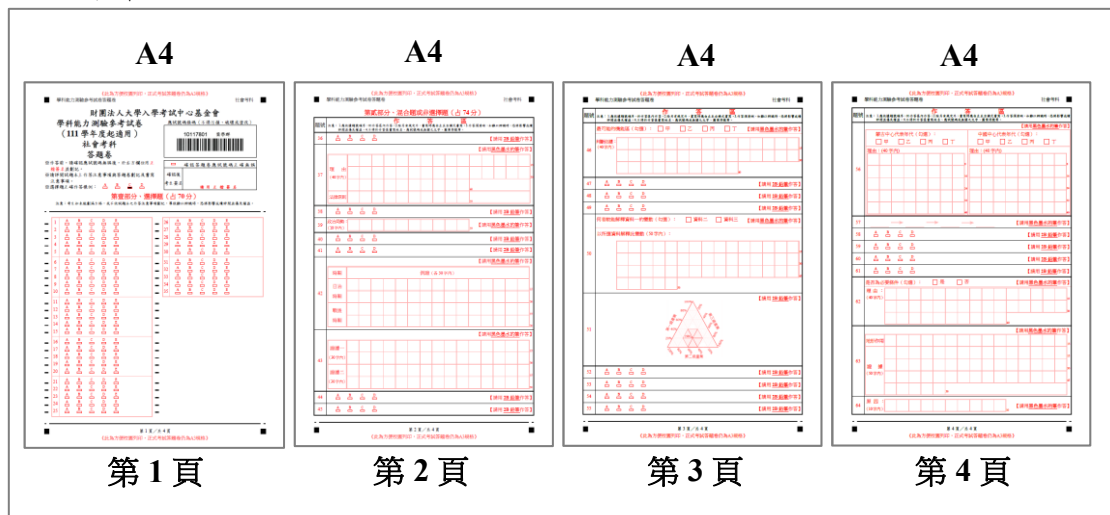

提醒使用本版的教師與同學，本版僅為方便練習使用而設計，並非正式考試的版型；正式考試答題卷仍為 A3 規格。

財團法人大學入學考試中心基金會
109年試辦考試
（適用於108課綱）
自然考科
答題卷

應試號碼條碼（不得污損、破壞或塗改）

10117801	葉學群
	

※作答前，請確認應試號碼無誤後，於右方欄位用**正楷**簽名並劃記。

※請詳閱試題本上作答注意事項與答題卷劃記及書寫注意事項。

※選擇題正確作答樣例： A B C D

<input type="checkbox"/>	確認答題卷應試號碼正確無誤
確認後 考生簽名	請用正楷簽名

第壹部分、選擇題（占72分）

注意：考生如未能劃滿方格，或不依試題本之作答注意事項劃記，導致難以辨識時，恐將影響成績評閱並傷及權益。

1	A <input type="checkbox"/>	B <input type="checkbox"/>	C <input type="checkbox"/>	D <input type="checkbox"/>	E <input type="checkbox"/>	F <input type="checkbox"/>
2	A <input type="checkbox"/>	B <input type="checkbox"/>	C <input type="checkbox"/>	D <input type="checkbox"/>	E <input type="checkbox"/>	F <input type="checkbox"/>
3	A <input type="checkbox"/>	B <input type="checkbox"/>	C <input type="checkbox"/>	D <input type="checkbox"/>	E <input type="checkbox"/>	F <input type="checkbox"/>
4	A <input type="checkbox"/>	B <input type="checkbox"/>	C <input type="checkbox"/>	D <input type="checkbox"/>	E <input type="checkbox"/>	F <input type="checkbox"/>
5	A <input type="checkbox"/>	B <input type="checkbox"/>	C <input type="checkbox"/>	D <input type="checkbox"/>	E <input type="checkbox"/>	F <input type="checkbox"/>
6	A <input type="checkbox"/>	B <input type="checkbox"/>	C <input type="checkbox"/>	D <input type="checkbox"/>	E <input type="checkbox"/>	F <input type="checkbox"/>
7	A <input type="checkbox"/>	B <input type="checkbox"/>	C <input type="checkbox"/>	D <input type="checkbox"/>	E <input type="checkbox"/>	F <input type="checkbox"/>
8	A <input type="checkbox"/>	B <input type="checkbox"/>	C <input type="checkbox"/>	D <input type="checkbox"/>	E <input type="checkbox"/>	F <input type="checkbox"/>
9	A <input type="checkbox"/>	B <input type="checkbox"/>	C <input type="checkbox"/>	D <input type="checkbox"/>	E <input type="checkbox"/>	F <input type="checkbox"/>
10	A <input type="checkbox"/>	B <input type="checkbox"/>	C <input type="checkbox"/>	D <input type="checkbox"/>	E <input type="checkbox"/>	F <input type="checkbox"/>
11	A <input type="checkbox"/>	B <input type="checkbox"/>	C <input type="checkbox"/>	D <input type="checkbox"/>	E <input type="checkbox"/>	F <input type="checkbox"/>
12	A <input type="checkbox"/>	B <input type="checkbox"/>	C <input type="checkbox"/>	D <input type="checkbox"/>	E <input type="checkbox"/>	F <input type="checkbox"/>
13	A <input type="checkbox"/>	B <input type="checkbox"/>	C <input type="checkbox"/>	D <input type="checkbox"/>	E <input type="checkbox"/>	F <input type="checkbox"/>
14	A <input type="checkbox"/>	B <input type="checkbox"/>	C <input type="checkbox"/>	D <input type="checkbox"/>	E <input type="checkbox"/>	F <input type="checkbox"/>
15	A <input type="checkbox"/>	B <input type="checkbox"/>	C <input type="checkbox"/>	D <input type="checkbox"/>	E <input type="checkbox"/>	F <input type="checkbox"/>
16	A <input type="checkbox"/>	B <input type="checkbox"/>	C <input type="checkbox"/>	D <input type="checkbox"/>	E <input type="checkbox"/>	F <input type="checkbox"/>
17	A <input type="checkbox"/>	B <input type="checkbox"/>	C <input type="checkbox"/>	D <input type="checkbox"/>	E <input type="checkbox"/>	F <input type="checkbox"/>
18	A <input type="checkbox"/>	B <input type="checkbox"/>	C <input type="checkbox"/>	D <input type="checkbox"/>	E <input type="checkbox"/>	F <input type="checkbox"/>
19	A <input type="checkbox"/>	B <input type="checkbox"/>	C <input type="checkbox"/>	D <input type="checkbox"/>	E <input type="checkbox"/>	F <input type="checkbox"/>
20	A <input type="checkbox"/>	B <input type="checkbox"/>	C <input type="checkbox"/>	D <input type="checkbox"/>	E <input type="checkbox"/>	F <input type="checkbox"/>
21	A <input type="checkbox"/>	B <input type="checkbox"/>	C <input type="checkbox"/>	D <input type="checkbox"/>	E <input type="checkbox"/>	F <input type="checkbox"/>
22	A <input type="checkbox"/>	B <input type="checkbox"/>	C <input type="checkbox"/>	D <input type="checkbox"/>	E <input type="checkbox"/>	F <input type="checkbox"/>
23	A <input type="checkbox"/>	B <input type="checkbox"/>	C <input type="checkbox"/>	D <input type="checkbox"/>	E <input type="checkbox"/>	F <input type="checkbox"/>
24	A <input type="checkbox"/>	B <input type="checkbox"/>	C <input type="checkbox"/>	D <input type="checkbox"/>	E <input type="checkbox"/>	F <input type="checkbox"/>
25	A <input type="checkbox"/>	B <input type="checkbox"/>	C <input type="checkbox"/>	D <input type="checkbox"/>	E <input type="checkbox"/>	F <input type="checkbox"/>
26	A <input type="checkbox"/>	B <input type="checkbox"/>	C <input type="checkbox"/>	D <input type="checkbox"/>	E <input type="checkbox"/>	F <input type="checkbox"/>
27	A <input type="checkbox"/>	B <input type="checkbox"/>	C <input type="checkbox"/>	D <input type="checkbox"/>	E <input type="checkbox"/>	F <input type="checkbox"/>
28	A <input type="checkbox"/>	B <input type="checkbox"/>	C <input type="checkbox"/>	D <input type="checkbox"/>	E <input type="checkbox"/>	F <input type="checkbox"/>
29	A <input type="checkbox"/>	B <input type="checkbox"/>	C <input type="checkbox"/>	D <input type="checkbox"/>	E <input type="checkbox"/>	F <input type="checkbox"/>
30	A <input type="checkbox"/>	B <input type="checkbox"/>	C <input type="checkbox"/>	D <input type="checkbox"/>	E <input type="checkbox"/>	F <input type="checkbox"/>
31	A <input type="checkbox"/>	B <input type="checkbox"/>	C <input type="checkbox"/>	D <input type="checkbox"/>	E <input type="checkbox"/>	F <input type="checkbox"/>
32	A <input type="checkbox"/>	B <input type="checkbox"/>	C <input type="checkbox"/>	D <input type="checkbox"/>	E <input type="checkbox"/>	F <input type="checkbox"/>
33	A <input type="checkbox"/>	B <input type="checkbox"/>	C <input type="checkbox"/>	D <input type="checkbox"/>	E <input type="checkbox"/>	F <input type="checkbox"/>
34	A <input type="checkbox"/>	B <input type="checkbox"/>	C <input type="checkbox"/>	D <input type="checkbox"/>	E <input type="checkbox"/>	F <input type="checkbox"/>
35	A <input type="checkbox"/>	B <input type="checkbox"/>	C <input type="checkbox"/>	D <input type="checkbox"/>	E <input type="checkbox"/>	F <input type="checkbox"/>
36	A <input type="checkbox"/>	B <input type="checkbox"/>	C <input type="checkbox"/>	D <input type="checkbox"/>	E <input type="checkbox"/>	F <input type="checkbox"/>

第貳部分、混合題（占 56 分）

題號	作 答 區						
37	(1) 河段甲	掠食者	說明理由 【請用黑色墨水的筆作答】				
		(2) 河段乙					
38	A <input type="checkbox"/>		B <input type="checkbox"/>	C <input type="checkbox"/>	D <input type="checkbox"/>	E <input type="checkbox"/>	F <input type="checkbox"/>
39	A <input type="checkbox"/>	B <input type="checkbox"/>	C <input type="checkbox"/>	D <input type="checkbox"/>	E <input type="checkbox"/>	F <input type="checkbox"/>	【請用 2B 鉛筆作答】
40	A <input type="checkbox"/>	B <input type="checkbox"/>	C <input type="checkbox"/>	D <input type="checkbox"/>	E <input type="checkbox"/>	F <input type="checkbox"/>	【請用 2B 鉛筆作答】
41	A <input type="checkbox"/>	B <input type="checkbox"/>	C <input type="checkbox"/>	D <input type="checkbox"/>	E <input type="checkbox"/>	F <input type="checkbox"/>	【請用 2B 鉛筆作答】
42	(1) 參考表 5 內容，提供適合的紀錄表名稱。 【請用黑色墨水的筆作答】						
	(2)	改進建議一					
改進建議二							

題號	作 答 區																				
	注意：1.應依據題號順序，於作答區內作答。2.除另有規定外，書寫時應由左至右橫式書寫。3.作答須清晰，如難以辨識時，恐將影響成績評閱並傷及權益。4.不得於作答區書寫姓名、應試號碼或無關之文字、圖案符號等。																				
43	<input type="checkbox"/> A	<input type="checkbox"/> B	<input type="checkbox"/> C	<input type="checkbox"/> D	<input type="checkbox"/> E	<input type="checkbox"/> F	【請用 2B 鉛筆作答】														
44	<input type="checkbox"/> A	<input type="checkbox"/> B	<input type="checkbox"/> C	<input type="checkbox"/> D	<input type="checkbox"/> E	<input type="checkbox"/> F	【請用 2B 鉛筆作答】														
45	<table border="1" style="width: 100%; border-collapse: collapse;"> <thead> <tr> <th style="width: 10%;">類別</th> <th style="width: 40%;">需滿足的條件</th> <th style="width: 50%;">理由【請用黑色墨水的筆作答】</th> </tr> </thead> <tbody> <tr> <td style="text-align: center;">力學性質</td> <td style="text-align: center;">(範例) 帆張開後要能維持形狀與大小</td> <td style="text-align: center;">(範例) 以利可持續以最大截面積對準太陽，取得動力。</td> </tr> <tr> <td style="text-align: center;">熱學性質</td> <td></td> <td></td> </tr> <tr> <td style="text-align: center;">光學性質</td> <td></td> <td></td> </tr> <tr> <td style="text-align: center;">形狀</td> <td></td> <td></td> </tr> </tbody> </table>						類別	需滿足的條件	理由【請用黑色墨水的筆作答】	力學性質	(範例) 帆張開後要能維持形狀與大小	(範例) 以利可持續以最大截面積對準太陽，取得動力。	熱學性質			光學性質			形狀		
類別	需滿足的條件	理由【請用黑色墨水的筆作答】																			
力學性質	(範例) 帆張開後要能維持形狀與大小	(範例) 以利可持續以最大截面積對準太陽，取得動力。																			
熱學性質																					
光學性質																					
形狀																					
46	<input type="checkbox"/> A	<input type="checkbox"/> B	<input type="checkbox"/> C	<input type="checkbox"/> D	<input type="checkbox"/> E	<input type="checkbox"/> F	【請用 2B 鉛筆作答】														
47	<input type="checkbox"/> A	<input type="checkbox"/> B	<input type="checkbox"/> C	<input type="checkbox"/> D	<input type="checkbox"/> E	<input type="checkbox"/> F	【請用 2B 鉛筆作答】														
48	<table border="1" style="width: 100%; border-collapse: collapse;"> <thead> <tr> <th style="width: 20%;">斷層種類</th> <th style="width: 50%;">「固定樁間距離」的數據上會如何表現</th> <th style="width: 30%;">【請用黑色墨水的筆作答】</th> </tr> </thead> <tbody> <tr> <td style="text-align: center;">正斷層</td> <td></td> <td></td> </tr> <tr> <td style="text-align: center;">逆斷層</td> <td></td> <td></td> </tr> <tr> <td style="text-align: center;">平移斷層</td> <td></td> <td></td> </tr> </tbody> </table> <p style="text-align: center; margin-top: 10px;"> 最不可能為哪一種斷層？ <input type="checkbox"/> 正斷層 <input type="checkbox"/> 逆斷層 <input type="checkbox"/> 平移斷層 </p>						斷層種類	「固定樁間距離」的數據上會如何表現	【請用黑色墨水的筆作答】	正斷層			逆斷層			平移斷層					
斷層種類	「固定樁間距離」的數據上會如何表現	【請用黑色墨水的筆作答】																			
正斷層																					
逆斷層																					
平移斷層																					

題號	作 答 區						
49	A <input type="checkbox"/>	B <input type="checkbox"/>	C <input type="checkbox"/>	D <input type="checkbox"/>	E <input type="checkbox"/>	F <input type="checkbox"/>	【請用 2B 鉛筆作答】
50	海洋冰	顏色 <input type="checkbox"/> 白色 <input type="checkbox"/> 藍色	答題所根據的理由				【請用 黑色墨水 的筆作答】
51	A <input type="checkbox"/>	B <input type="checkbox"/>	C <input type="checkbox"/>	D <input type="checkbox"/>	E <input type="checkbox"/>	F <input type="checkbox"/>	【請用 2B 鉛筆作答】
52	(1) 需要定量測量的變因：						【請用 黑色墨水 的筆作答】
53	(2) 變因之間具有的關係：						
53	A <input type="checkbox"/>	B <input type="checkbox"/>	C <input type="checkbox"/>	D <input type="checkbox"/>	E <input type="checkbox"/>	F <input type="checkbox"/>	【請用 2B 鉛筆作答】
54	何種氣體影響全球暖化較顯著？			說明原因			【請用 黑色墨水 的筆作答】
55	A <input type="checkbox"/>	B <input type="checkbox"/>	C <input type="checkbox"/>	D <input type="checkbox"/>	E <input type="checkbox"/>	F <input type="checkbox"/>	【請用 2B 鉛筆作答】
56	(1) 進行抗拉應力測試的原因						【請用 黑色墨水 的筆作答】
56	(2) 抗拉應力之數值大約各為何 (N/mm ²) ?						