

A4 方便校園列印版

A4 為目前最普遍的列印規格，提供本版以利高中校園及同學列印使用。

正式考試答題卷規格為一張 A3 大小，採雙面列印，正面左右區分為第 1 頁及第 2 頁；背面左右區分為第 3 頁及第 4 頁。目前提供的 A4 校園列印版，共有 4 頁，分別對應 A3 規格答題卷的第 1-4 頁（參見圖示）。

A3 正式考試版

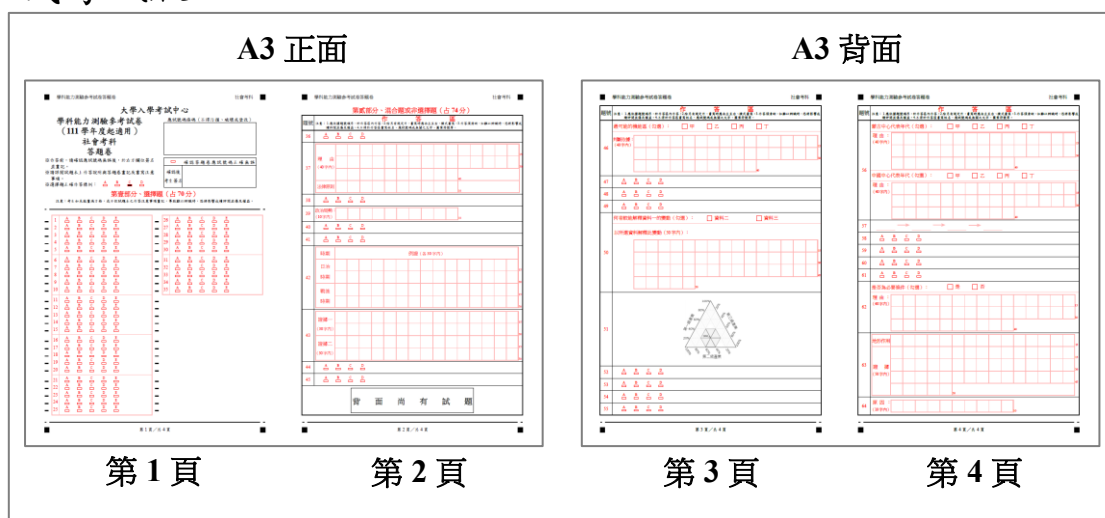

A4 校園列印版

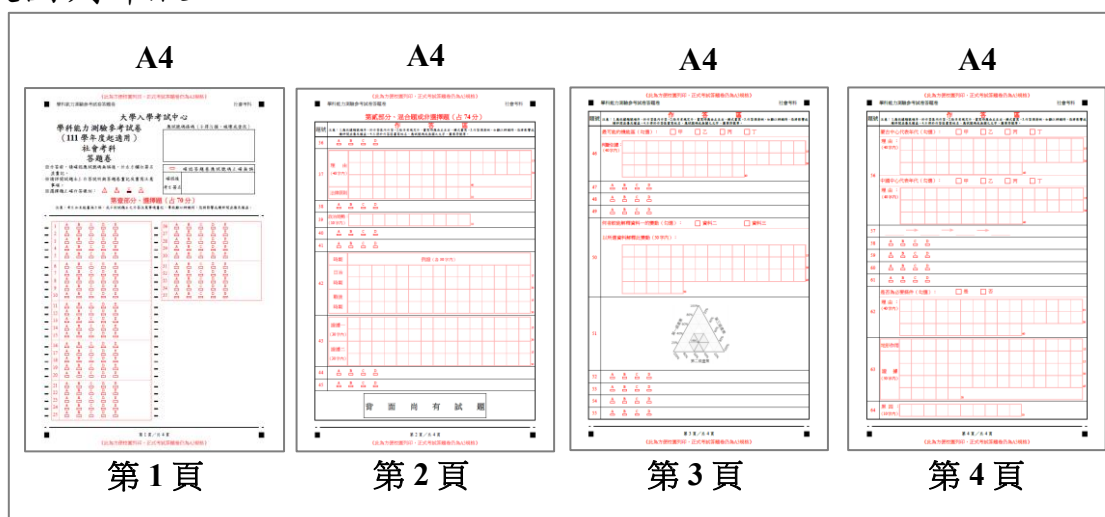

提醒使用本版的教師與同學，本版僅為方便練習使用而設計，並非正式考試的版型；正式考試答題卷仍為 A3 規格。

大學入學考試中心

學科能力測驗參考試卷

（111 學年度起適用）

國語文綜合能力測驗（卷二）

答題卷

應試號碼條碼（不得污損、破壞或塗改）

確認答題卷應試號碼正確無誤

確認後 考生簽名	
-------------	--

※作答前，請確認應試號碼無誤後，於右方欄位簽名並畫記。

※請詳閱試題本上作答說明與答題卷畫記及書寫注意事項。

※選擇題正確作答樣例： A B C D

第壹部分、選擇題（占 70 分）

注意：考生如未能畫滿方格，或不依試題本之作答注意事項畫記，導致難以辨識時，恐將影響成績評閱並傷及權益。

1	<input type="checkbox"/> A	<input type="checkbox"/> B	<input type="checkbox"/> C	<input type="checkbox"/> D	<input type="checkbox"/> E	<input type="checkbox"/> F
2	<input type="checkbox"/> A	<input type="checkbox"/> B	<input type="checkbox"/> C	<input type="checkbox"/> D	<input type="checkbox"/> E	<input type="checkbox"/> F
3	<input type="checkbox"/> A	<input type="checkbox"/> B	<input type="checkbox"/> C	<input type="checkbox"/> D	<input type="checkbox"/> E	<input type="checkbox"/> F
4	<input type="checkbox"/> A	<input type="checkbox"/> B	<input type="checkbox"/> C	<input type="checkbox"/> D	<input type="checkbox"/> E	<input type="checkbox"/> F
5	<input type="checkbox"/> A	<input type="checkbox"/> B	<input type="checkbox"/> C	<input type="checkbox"/> D	<input type="checkbox"/> E	<input type="checkbox"/> F
6	<input type="checkbox"/> A	<input type="checkbox"/> B	<input type="checkbox"/> C	<input type="checkbox"/> D	<input type="checkbox"/> E	<input type="checkbox"/> F
7	<input type="checkbox"/> A	<input type="checkbox"/> B	<input type="checkbox"/> C	<input type="checkbox"/> D	<input type="checkbox"/> E	<input type="checkbox"/> F
8	<input type="checkbox"/> A	<input type="checkbox"/> B	<input type="checkbox"/> C	<input type="checkbox"/> D	<input type="checkbox"/> E	<input type="checkbox"/> F
9	<input type="checkbox"/> A	<input type="checkbox"/> B	<input type="checkbox"/> C	<input type="checkbox"/> D	<input type="checkbox"/> E	<input type="checkbox"/> F
10	<input type="checkbox"/> A	<input type="checkbox"/> B	<input type="checkbox"/> C	<input type="checkbox"/> D	<input type="checkbox"/> E	<input type="checkbox"/> F
11	<input type="checkbox"/> A	<input type="checkbox"/> B	<input type="checkbox"/> C	<input type="checkbox"/> D	<input type="checkbox"/> E	<input type="checkbox"/> F
12	<input type="checkbox"/> A	<input type="checkbox"/> B	<input type="checkbox"/> C	<input type="checkbox"/> D	<input type="checkbox"/> E	<input type="checkbox"/> F
13	<input type="checkbox"/> A	<input type="checkbox"/> B	<input type="checkbox"/> C	<input type="checkbox"/> D	<input type="checkbox"/> E	<input type="checkbox"/> F
14	<input type="checkbox"/> A	<input type="checkbox"/> B	<input type="checkbox"/> C	<input type="checkbox"/> D	<input type="checkbox"/> E	<input type="checkbox"/> F
15	<input type="checkbox"/> A	<input type="checkbox"/> B	<input type="checkbox"/> C	<input type="checkbox"/> D	<input type="checkbox"/> E	<input type="checkbox"/> F
16	<input type="checkbox"/> A	<input type="checkbox"/> B	<input type="checkbox"/> C	<input type="checkbox"/> D	<input type="checkbox"/> E	<input type="checkbox"/> F
17	<input type="checkbox"/> A	<input type="checkbox"/> B	<input type="checkbox"/> C	<input type="checkbox"/> D	<input type="checkbox"/> E	<input type="checkbox"/> F
18	<input type="checkbox"/> A	<input type="checkbox"/> B	<input type="checkbox"/> C	<input type="checkbox"/> D	<input type="checkbox"/> E	<input type="checkbox"/> F
19	<input type="checkbox"/> A	<input type="checkbox"/> B	<input type="checkbox"/> C	<input type="checkbox"/> D	<input type="checkbox"/> E	<input type="checkbox"/> F
20	<input type="checkbox"/> A	<input type="checkbox"/> B	<input type="checkbox"/> C	<input type="checkbox"/> D	<input type="checkbox"/> E	<input type="checkbox"/> F
21	<input type="checkbox"/> A	<input type="checkbox"/> B	<input type="checkbox"/> C	<input type="checkbox"/> D	<input type="checkbox"/> E	<input type="checkbox"/> F
22	<input type="checkbox"/> A	<input type="checkbox"/> B	<input type="checkbox"/> C	<input type="checkbox"/> D	<input type="checkbox"/> E	<input type="checkbox"/> F
23	<input type="checkbox"/> A	<input type="checkbox"/> B	<input type="checkbox"/> C	<input type="checkbox"/> D	<input type="checkbox"/> E	<input type="checkbox"/> F
24	<input type="checkbox"/> A	<input type="checkbox"/> B	<input type="checkbox"/> C	<input type="checkbox"/> D	<input type="checkbox"/> E	<input type="checkbox"/> F
25	<input type="checkbox"/> A	<input type="checkbox"/> B	<input type="checkbox"/> C	<input type="checkbox"/> D	<input type="checkbox"/> E	<input type="checkbox"/> F

26	<input type="checkbox"/> A	<input type="checkbox"/> B	<input type="checkbox"/> C	<input type="checkbox"/> D	<input type="checkbox"/> E	<input type="checkbox"/> F
27	<input type="checkbox"/> A	<input type="checkbox"/> B	<input type="checkbox"/> C	<input type="checkbox"/> D	<input type="checkbox"/> E	<input type="checkbox"/> F
28	<input type="checkbox"/> A	<input type="checkbox"/> B	<input type="checkbox"/> C	<input type="checkbox"/> D	<input type="checkbox"/> E	<input type="checkbox"/> F
29	<input type="checkbox"/> A	<input type="checkbox"/> B	<input type="checkbox"/> C	<input type="checkbox"/> D	<input type="checkbox"/> E	<input type="checkbox"/> F

第貳部分、混合題（占30分）

作 答 區

題號

注意：1.應依據題號順序，於作答區內作答。2.除另有規定外，書寫時應由左至右、橫式書寫。3.作答須清晰，如難以辨識時，恐將影響成績評閱並傷及權益。4.不得於作答區書寫姓名、應試號碼或無關之文字、圖案符號等。

30

A B C D
□ □ □ □

31

A B C D
□ □ □ □

魏晉士人常有外人無法理解的舉動，請依文章所述，說明甲文孫子荆作驢鳴，以及乙文阮籍沉湎於酒的原因（作答字數：各30字以內。共8分，每項各4分）

32

孫子荆作驢鳴	<p>原因說明：</p> <p>_____</p> <p>_____</p> <p>_____</p> <p style="text-align: right;">（每行10個字）</p>
阮籍沉湎於酒	<p>原因說明：</p> <p>_____</p> <p>_____</p> <p>_____</p> <p style="text-align: right;">（每行10個字）</p>

背面還有試題

題號	<p style="text-align: center;">作 答 區</p> <p>注意：1.應依據題號順序，於作答區內作答。2.除另有規定外，書寫時應由左至右、橫式書寫。3.作答須清晰，如難以辨識時，恐將影響成績評閱並傷及權益。4.不得於作答區書寫姓名、應試號碼或無關之文字、圖案符號等。</p>
33	<p>文中提及林懷民對於「布景文字」，不再重視字的氣韻與走勢，轉而看重空間的展演。請依據文本內容，寫出《關於島嶼》在影像設計上，呈現此看法的二項具體作法，並分項書寫（作答字數：各 30 字以內。共 4 分，每項各 2 分）</p> <p>第一項：</p> <p>.....</p> <p>.....</p> <p>第二項：</p> <p>.....</p> <p>.....</p> <p style="text-align: right;">（每行 15 個字）</p>
34	<p><input type="checkbox"/> A <input type="checkbox"/> B <input type="checkbox"/> C <input type="checkbox"/> D</p>
35	<p><input type="checkbox"/> A <input type="checkbox"/> B <input type="checkbox"/> C <input type="checkbox"/> D</p>

本區為非作答區，禁止書寫或畫記，如有違背，依簡章規定扣分。

作 答 區

題號 注意：1.應依據題號順序，於作答區內作答。2.除另有規定外，書寫時應由左至右、橫式書寫。3.作答須清晰，如難以辨識時，恐將影響成績評閱並傷及權益。4.不得於作答區書寫姓名、應試號碼或無關之文字、圖案符號等。

文中認為在林懷民舞作中，舞者身體與布景文字間的映照關係，呈現三階段轉變，各有其代表作品。請統整文本內容，依階段順序填寫 A、B、C 的答案，完成下列圖表（作答字數：A、C 各 24 字以內。共 10 分，A、C 項各 4 分，B 項 2 分）

A：

C：

36

• 代表作：《白蛇傳》、《薪傳》

• 代表作：《關於島嶼》



身體是字的化身，呈現墨色的濃淡、行筆的走勢與氣韻的流轉

• 代表作 B： _____

（每行 8 個字）

本區為非作答區，禁止書寫或畫記，如有違背，依簡章規定扣分。