

A4 方便校園列印版

A4 為目前最普遍的列印規格，提供本版以利高中校園及同學列印使用。

正式考試答題卷規格為一張 A3 大小，採雙面列印，正面左右區分為第 1 頁及第 2 頁；背面左右區分為第 3 頁及第 4 頁。目前提供的 A4 校園列印版，共有 4 頁，分別對應 A3 規格答題卷的第 1-4 頁（參見圖示）。

A3 正式考試版

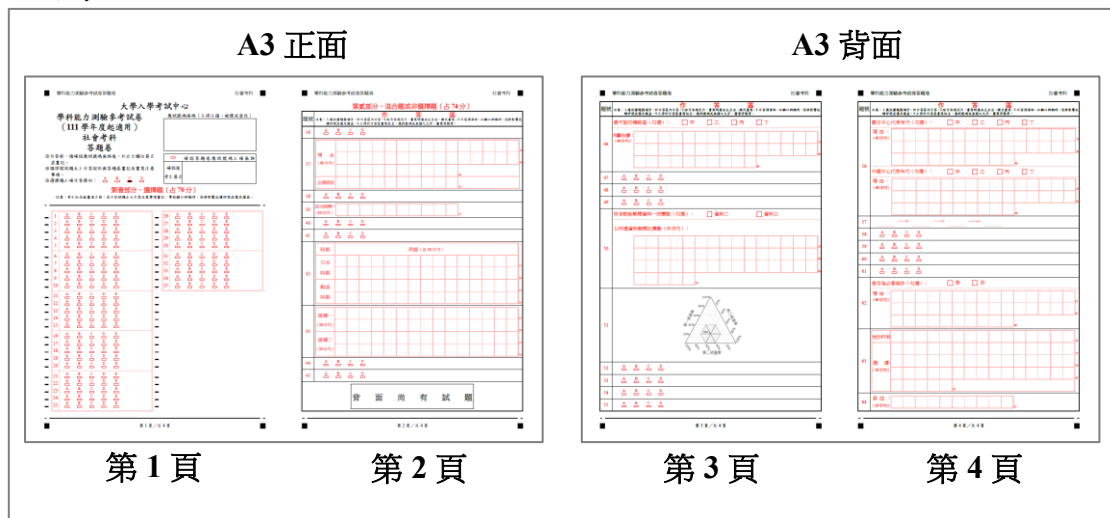

A4 校園列印版

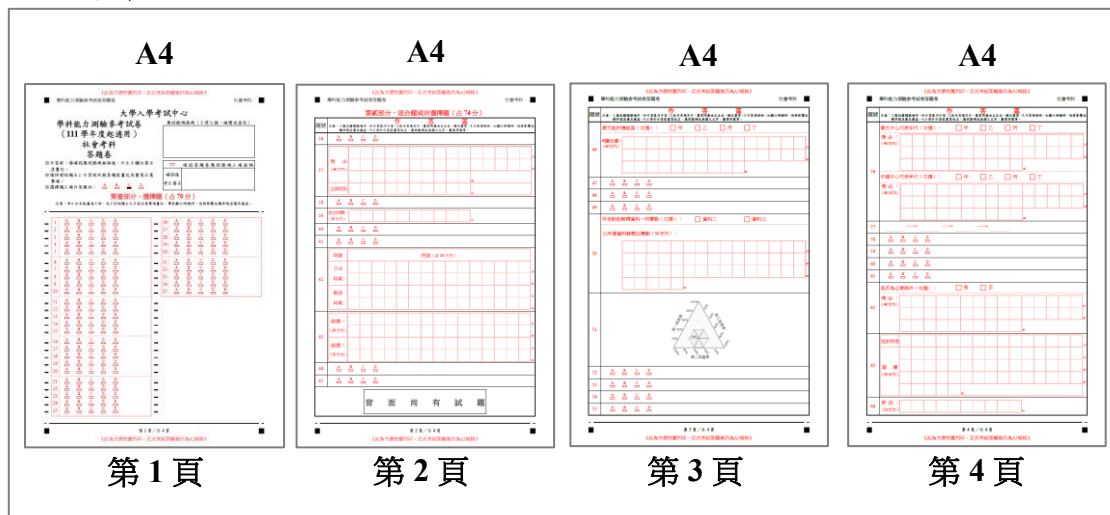

提醒使用本版的教師與同學，本版僅為方便練習使用而設計，並非正式考試的版型；正式考試答題卷仍為 A3 規格。

大學入學考試中心

學科能力測驗參考試卷

（111 學年度起適用）

國語文綜合能力測驗（卷一）

答題卷

應試號碼條碼（不得污損、破壞或塗改）

確認答題卷應試號碼正確無誤

確認後 考生簽名	
-------------	--

※作答前，請確認應試號碼無誤後，於右方欄位簽名並畫記。

※請詳閱試題本上作答說明與答題卷畫記及書寫注意事項。

※選擇題正確作答樣例： A B C D

第壹部分、選擇題（占 66 分）

注意：考生如未能畫滿方格，或不依試題本之作答注意事項畫記，導致難以辨識時，恐將影響成績評閱並傷及權益。

1	<input type="checkbox"/> A	<input type="checkbox"/> B	<input type="checkbox"/> C	<input type="checkbox"/> D	<input type="checkbox"/> E	<input type="checkbox"/> F
2	<input type="checkbox"/> A	<input type="checkbox"/> B	<input type="checkbox"/> C	<input type="checkbox"/> D	<input type="checkbox"/> E	<input type="checkbox"/> F
3	<input type="checkbox"/> A	<input type="checkbox"/> B	<input type="checkbox"/> C	<input type="checkbox"/> D	<input type="checkbox"/> E	<input type="checkbox"/> F
4	<input type="checkbox"/> A	<input type="checkbox"/> B	<input type="checkbox"/> C	<input type="checkbox"/> D	<input type="checkbox"/> E	<input type="checkbox"/> F
5	<input type="checkbox"/> A	<input type="checkbox"/> B	<input type="checkbox"/> C	<input type="checkbox"/> D	<input type="checkbox"/> E	<input type="checkbox"/> F
6	<input type="checkbox"/> A	<input type="checkbox"/> B	<input type="checkbox"/> C	<input type="checkbox"/> D	<input type="checkbox"/> E	<input type="checkbox"/> F
7	<input type="checkbox"/> A	<input type="checkbox"/> B	<input type="checkbox"/> C	<input type="checkbox"/> D	<input type="checkbox"/> E	<input type="checkbox"/> F
8	<input type="checkbox"/> A	<input type="checkbox"/> B	<input type="checkbox"/> C	<input type="checkbox"/> D	<input type="checkbox"/> E	<input type="checkbox"/> F
9	<input type="checkbox"/> A	<input type="checkbox"/> B	<input type="checkbox"/> C	<input type="checkbox"/> D	<input type="checkbox"/> E	<input type="checkbox"/> F
10	<input type="checkbox"/> A	<input type="checkbox"/> B	<input type="checkbox"/> C	<input type="checkbox"/> D	<input type="checkbox"/> E	<input type="checkbox"/> F
11	<input type="checkbox"/> A	<input type="checkbox"/> B	<input type="checkbox"/> C	<input type="checkbox"/> D	<input type="checkbox"/> E	<input type="checkbox"/> F
12	<input type="checkbox"/> A	<input type="checkbox"/> B	<input type="checkbox"/> C	<input type="checkbox"/> D	<input type="checkbox"/> E	<input type="checkbox"/> F
13	<input type="checkbox"/> A	<input type="checkbox"/> B	<input type="checkbox"/> C	<input type="checkbox"/> D	<input type="checkbox"/> E	<input type="checkbox"/> F
14	<input type="checkbox"/> A	<input type="checkbox"/> B	<input type="checkbox"/> C	<input type="checkbox"/> D	<input type="checkbox"/> E	<input type="checkbox"/> F
15	<input type="checkbox"/> A	<input type="checkbox"/> B	<input type="checkbox"/> C	<input type="checkbox"/> D	<input type="checkbox"/> E	<input type="checkbox"/> F
16	<input type="checkbox"/> A	<input type="checkbox"/> B	<input type="checkbox"/> C	<input type="checkbox"/> D	<input type="checkbox"/> E	<input type="checkbox"/> F
17	<input type="checkbox"/> A	<input type="checkbox"/> B	<input type="checkbox"/> C	<input type="checkbox"/> D	<input type="checkbox"/> E	<input type="checkbox"/> F
18	<input type="checkbox"/> A	<input type="checkbox"/> B	<input type="checkbox"/> C	<input type="checkbox"/> D	<input type="checkbox"/> E	<input type="checkbox"/> F
19	<input type="checkbox"/> A	<input type="checkbox"/> B	<input type="checkbox"/> C	<input type="checkbox"/> D	<input type="checkbox"/> E	<input type="checkbox"/> F
20	<input type="checkbox"/> A	<input type="checkbox"/> B	<input type="checkbox"/> C	<input type="checkbox"/> D	<input type="checkbox"/> E	<input type="checkbox"/> F
21	<input type="checkbox"/> A	<input type="checkbox"/> B	<input type="checkbox"/> C	<input type="checkbox"/> D	<input type="checkbox"/> E	<input type="checkbox"/> F
22	<input type="checkbox"/> A	<input type="checkbox"/> B	<input type="checkbox"/> C	<input type="checkbox"/> D	<input type="checkbox"/> E	<input type="checkbox"/> F
23	<input type="checkbox"/> A	<input type="checkbox"/> B	<input type="checkbox"/> C	<input type="checkbox"/> D	<input type="checkbox"/> E	<input type="checkbox"/> F
24	<input type="checkbox"/> A	<input type="checkbox"/> B	<input type="checkbox"/> C	<input type="checkbox"/> D	<input type="checkbox"/> E	<input type="checkbox"/> F
25	<input type="checkbox"/> A	<input type="checkbox"/> B	<input type="checkbox"/> C	<input type="checkbox"/> D	<input type="checkbox"/> E	<input type="checkbox"/> F

26	<input type="checkbox"/> A	<input type="checkbox"/> B	<input type="checkbox"/> C	<input type="checkbox"/> D	<input type="checkbox"/> E	<input type="checkbox"/> F
27	<input type="checkbox"/> A	<input type="checkbox"/> B	<input type="checkbox"/> C	<input type="checkbox"/> D	<input type="checkbox"/> E	<input type="checkbox"/> F

第貳部分、混合題（占 34 分）

題號	作答區 注意：1.應依據題號順序，於作答區內作答。2.除另有規定外，書寫時應由左至右、橫式書寫。3.作答須清晰，如難以辨識時，恐將影響成績評閱並傷及權益。4.不得於作答區書寫姓名、應試號碼或無關之文字、圖案符號等。									
28	<p style="text-align: center;">A B C D</p> <p style="text-align: center;">□ □ □ □</p>									
29	<p>請參考下表「例句」、「例句說明」，依據文句①的說明，摘引原文文句，並說明文句②的寫作手法。（共 6 分。文句① 2 分，文句②說明 4 分）</p> <table border="1" style="width: 100%; border-collapse: collapse;"> <thead> <tr> <th style="width: 50%; text-align: center;">原文文句</th> <th style="width: 50%; text-align: center;">寫作手法說明</th> </tr> </thead> <tbody> <tr> <td style="vertical-align: top;"> <p>例句：</p> <p>先拿碘液……再拿……再外貼……只差沒用……</p> </td> <td style="vertical-align: top;"> <p>例句說明：</p> <p>透過「先……再……」一層遞進一層的手法，描寫男孩會如何處理傷口，凸顯他一向對皮肉傷極為畏懼。</p> </td> </tr> <tr> <td style="vertical-align: top;"> <p>文句①：</p> <p>.....</p> <p>.....</p> <p>.....</p> <p>.....</p> <p>.....</p> <p style="text-align: center;">（每行 8 個字）</p> </td> <td style="vertical-align: top;"> <p>文句①說明：</p> <p>作者從男孩身形設喻，誇張的表現出男孩內心害怕，希望可以躲開威脅，不要被傷害。</p> </td> </tr> <tr> <td style="vertical-align: top;"> <p>文句②：</p> <p>手臂還在，上面汗毛根根清楚且顫抖的搖呀搖的</p> </td> <td style="vertical-align: top;"> <p>文句②說明：</p> <p>文句②透過 _____ 手法，凸顯男孩眼中的畫面，渲染他在刀鋒威脅下的心理。</p> </td> </tr> </tbody> </table>	原文文句	寫作手法說明	<p>例句：</p> <p>先拿碘液……再拿……再外貼……只差沒用……</p>	<p>例句說明：</p> <p>透過「先……再……」一層遞進一層的手法，描寫男孩會如何處理傷口，凸顯他一向對皮肉傷極為畏懼。</p>	<p>文句①：</p> <p>.....</p> <p>.....</p> <p>.....</p> <p>.....</p> <p>.....</p> <p style="text-align: center;">（每行 8 個字）</p>	<p>文句①說明：</p> <p>作者從男孩身形設喻，誇張的表現出男孩內心害怕，希望可以躲開威脅，不要被傷害。</p>	<p>文句②：</p> <p>手臂還在，上面汗毛根根清楚且顫抖的搖呀搖的</p>	<p>文句②說明：</p> <p>文句②透過 _____ 手法，凸顯男孩眼中的畫面，渲染他在刀鋒威脅下的心理。</p>	
原文文句	寫作手法說明									
<p>例句：</p> <p>先拿碘液……再拿……再外貼……只差沒用……</p>	<p>例句說明：</p> <p>透過「先……再……」一層遞進一層的手法，描寫男孩會如何處理傷口，凸顯他一向對皮肉傷極為畏懼。</p>									
<p>文句①：</p> <p>.....</p> <p>.....</p> <p>.....</p> <p>.....</p> <p>.....</p> <p style="text-align: center;">（每行 8 個字）</p>	<p>文句①說明：</p> <p>作者從男孩身形設喻，誇張的表現出男孩內心害怕，希望可以躲開威脅，不要被傷害。</p>									
<p>文句②：</p> <p>手臂還在，上面汗毛根根清楚且顫抖的搖呀搖的</p>	<p>文句②說明：</p> <p>文句②透過 _____ 手法，凸顯男孩眼中的畫面，渲染他在刀鋒威脅下的心理。</p>									

題號	作 答 區											
30	<input type="checkbox"/> A <input type="checkbox"/> B <input type="checkbox"/> C <input type="checkbox"/> D											
31	<p>注意：1.應依據題號順序，於作答區內作答。2.除另有規定外，書寫時應由左至右、橫式書寫。3.作答須清晰，如難以辨識時，恐將影響成績評閱並傷及權益。4.不得於作答區書寫姓名、應試號碼或無關之文字、圖案符號等。</p> <p>上文認為人類可以在簡單的表達方式中，蘊藏豐富的語義，而人工智慧還無法完全理解如此複雜的情思。請參考下列框內詞作，解釋上文「李清照說『雁字回時，月滿西樓』的時候，她不只是在描摹風景，更是在寄寓相思」的理由。（作答字數：45字以內，共6分）</p> <div style="border: 1px solid red; padding: 10px; margin: 10px 0;"> <p style="text-align: center; color: red;">紅藕香殘玉簟秋。輕解羅裳，獨上蘭舟。雲中誰寄錦書來？雁字回時，月滿西樓。 花自飄零水自流。一種相思，兩處閒愁。此情無計可消除，才下眉頭，卻上心頭。 （李清照〈一翦梅〉）</p> </div> <p>答：</p> <p>.....</p> <p>.....</p> <p>.....</p> <p style="text-align: right;">（每行15個字）</p>											
32	<input type="checkbox"/> A <input type="checkbox"/> B <input type="checkbox"/> C <input type="checkbox"/> D											
33	<p>乙文作者記錄了兩種文人式的娛樂遊戲，請參照表格提示，在下列空格填入相對應的適當文字。（共6分。原文2分，規則說明4分）</p> <table border="1" style="width: 100%; border-collapse: collapse;"> <thead> <tr> <th style="width: 10%;">遊戲</th> <th style="width: 40%;">原文文句</th> <th style="width: 50%;">原因／規則說明（作答字數：24字以內）</th> </tr> </thead> <tbody> <tr> <td style="text-align: center;">模仿</td> <td style="text-align: center;"> <p>.....</p> <p>.....</p> <p>.....</p> <p style="text-align: center;">（每行8個字）</p> </td> <td style="text-align: center;"> <p>原因說明：凸顯色澤</p> </td> </tr> <tr> <td style="text-align: center;">競賽</td> <td style="text-align: center;"> <p>臥地上飲，以面受花</p> </td> <td style="text-align: center;"> <p>規則說明：</p> <p>.....</p> <p>.....</p> <p>.....</p> <p style="text-align: right;">（每行8個字）</p> </td> </tr> </tbody> </table>			遊戲	原文文句	原因／規則說明（作答字數：24字以內）	模仿	<p>.....</p> <p>.....</p> <p>.....</p> <p style="text-align: center;">（每行8個字）</p>	<p>原因說明：凸顯色澤</p>	競賽	<p>臥地上飲，以面受花</p>	<p>規則說明：</p> <p>.....</p> <p>.....</p> <p>.....</p> <p style="text-align: right;">（每行8個字）</p>
遊戲	原文文句	原因／規則說明（作答字數：24字以內）										
模仿	<p>.....</p> <p>.....</p> <p>.....</p> <p style="text-align: center;">（每行8個字）</p>	<p>原因說明：凸顯色澤</p>										
競賽	<p>臥地上飲，以面受花</p>	<p>規則說明：</p> <p>.....</p> <p>.....</p> <p>.....</p> <p style="text-align: right;">（每行8個字）</p>										

題號

作 答 區

注意：1.應依據題號順序，於作答區內作答。2.除另有規定外，書寫時應由左至右、橫式書寫。3.作答須清晰，如難以辨識時，恐將影響成績評閱並傷及權益。4.不得於作答區書寫姓名、應試號碼或無關之文字、圖案符號等。

袁宏道《瓶史·清賞》：「夫賞花有地有時，不得其時而漫然命客，皆為唐突。」此處說的雖是欣賞室內盆玩，但其中「得其時」的觀念，同樣適用於戶外賞花。請就下列甲、乙文句判斷是否符合「得其時」的觀念，並說明理由。（共 10 分。甲、乙各 5 分；勾選各 1 分，理由說明各 4 分，僅勾選而未說明理由者不給分）

文章	原文文句	符合／不符合 (請勾選)	理由說明 (作答字數：各 48 字以內)
甲	余時為桃花所戀， 竟不忍去湖上	<input type="checkbox"/> 符合 <input type="checkbox"/> 不符合	<hr/> <hr/> <hr/> <hr/> <hr/> <hr/> <hr/> <hr/> <hr/> <p style="text-align: right;">(每行 8 個字)</p>
乙	此雨為西湖洗紅， 當急與桃花作別	<input type="checkbox"/> 符合 <input type="checkbox"/> 不符合	<hr/> <hr/> <hr/> <hr/> <hr/> <hr/> <hr/> <hr/> <hr/> <p style="text-align: right;">(每行 8 個字)</p>

34